



# Ημερήσια έκθεση επιδημιολογικής επιτήρησης λοιμώξης από το νέο κορωνοϊό (COVID-19)

Δεδομένα έως 04 Ιουλίου 2022, ώρα 09:00

## Εισαγωγή

Τα στοιχεία που παρουσιάζονται αφορούν περιστατικά από την επιδημιολογική επιτήρηση της νόσου από το νέο κορωνοϊό (COVID-19), με βάση τα δεδομένα που έχουν δηλωθεί στον ΕΟΔΥ και καταγραφεί μέχρι τις 04 Ιουλίου 2022 (ώρα 09:00).

Τα **νέα εργαστηριακά επιβεβαιωμένα κρούσματα** της νόσου (άτομα) που καταγράφηκαν τις τελευταίες 24 ώρες ήταν **9.360**. Ο **συνολικός αριθμός** των ατόμων που νόσησαν ανέρχεται σε **3.729.199** (ημερήσια μεταβολή +0.2%), εκ των οποίων **48.6% άνδρες**.

Ο αριθμός πιθανών νέων επαναλοιμώξεων που καταγράφηκαν τις τελευταίες 24 ώρες ήταν **1.841** ενώ από την αρχή της πανδημίας SARS-CoV-2 ο συνολικός αριθμός εκτιμάται σε **181.717 (4.6%** του συνολικού αριθμού των θετικών αποτελεσμάτων).

## Ημερήσια εξέλιξη της πανδημίας:

Στο **Διάγραμμα 1** παρουσιάζεται η ημερήσια κατανομή των επιβεβαιωμένων κρουσμάτων (ατόμων) και ο 7ήμερος κυλιόμενος μέσος όρος του αριθμού των κρουσμάτων.

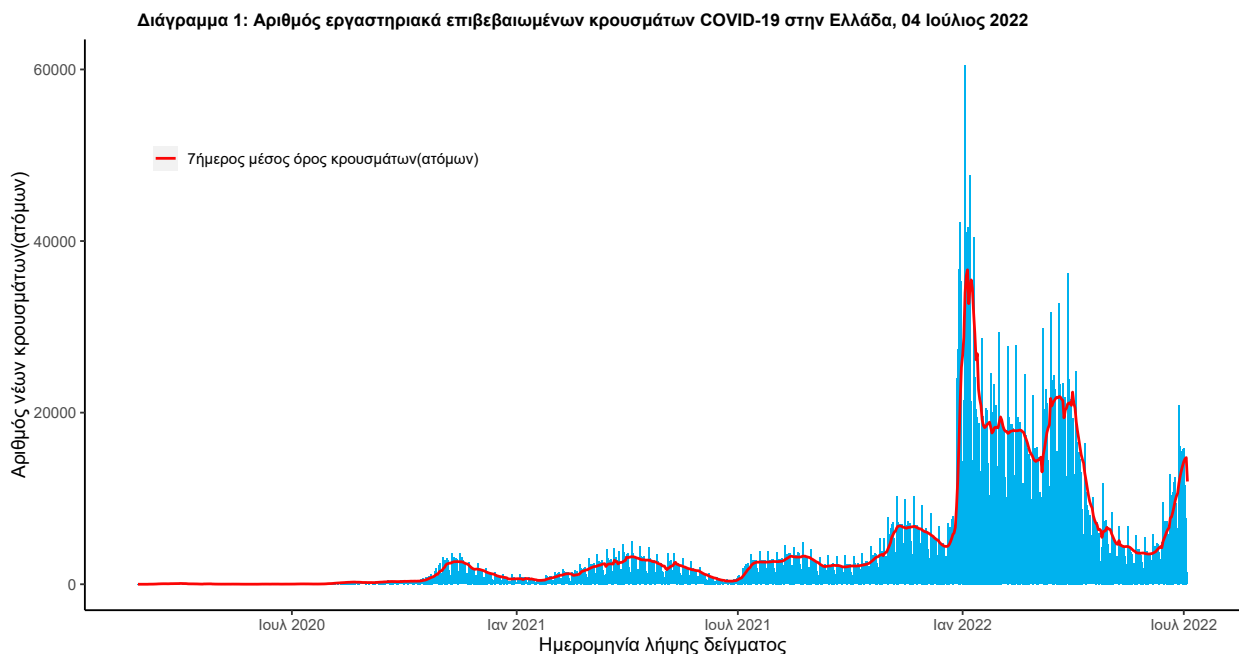

Σημ.: οι στήλες στο Διάγραμμα 1 εκφράζουν τον αριθμό νέων κρουσμάτων με βάση την ημερομηνία λήψης

εργαστηριακού δείγματος, και όχι με βάση την ημερομηνία ανακοίνωσης των κρουσμάτων.  
Στο **Διάγραμμα 2** παρουσιάζεται ο αριθμός των επαναλοιμώξεων ανά ημερομηνία λήψης δείγματος και ο 7ήμερος κυλιόμενος μέσος όρος των επαναλοιμώξεων.

Διάγραμμα 2: Αριθμός πιθανών επαναλοιμώξεων COVID-19 στην Ελλάδα, 04 Ιούλιος 2022

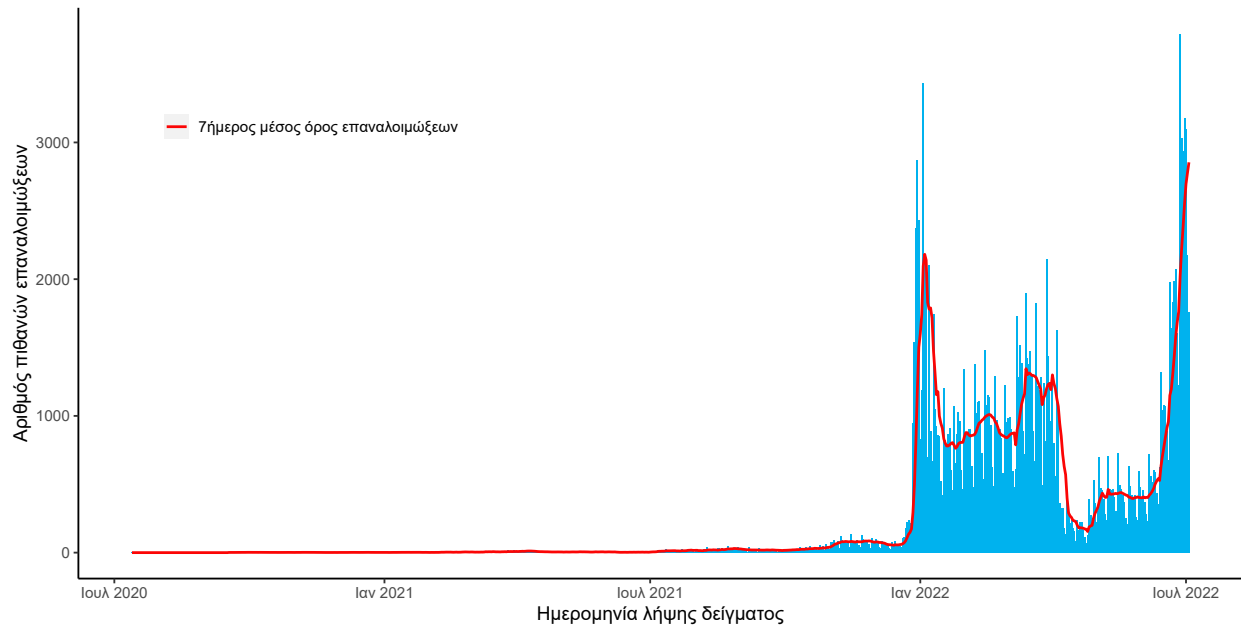

Οι νέοι **θάνατοι** ασθενών με COVID-19 είναι **23**, ενώ από την έναρξη της επιδημίας έχουν καταγραφεί συνολικά **30.327 θάνατοι**.<sup>1</sup> Το 95.7% είχε υποκείμενο νόσημα ή/και ηλικία 70 ετών και άνω. Στο **Διάγραμμα 3** παρουσιάζεται η ημερήσια κατανομή των θανάτων και ο 7ήμερος κυλιόμενος μέσος όρος του αριθμού των θανάτων.

**Διάγραμμα 3: Αριθμός εργαστηριακά επιβεβαιωμένων θανάτων COVID-19 στην Ελλάδα, 04 Ιούλιος 2022**

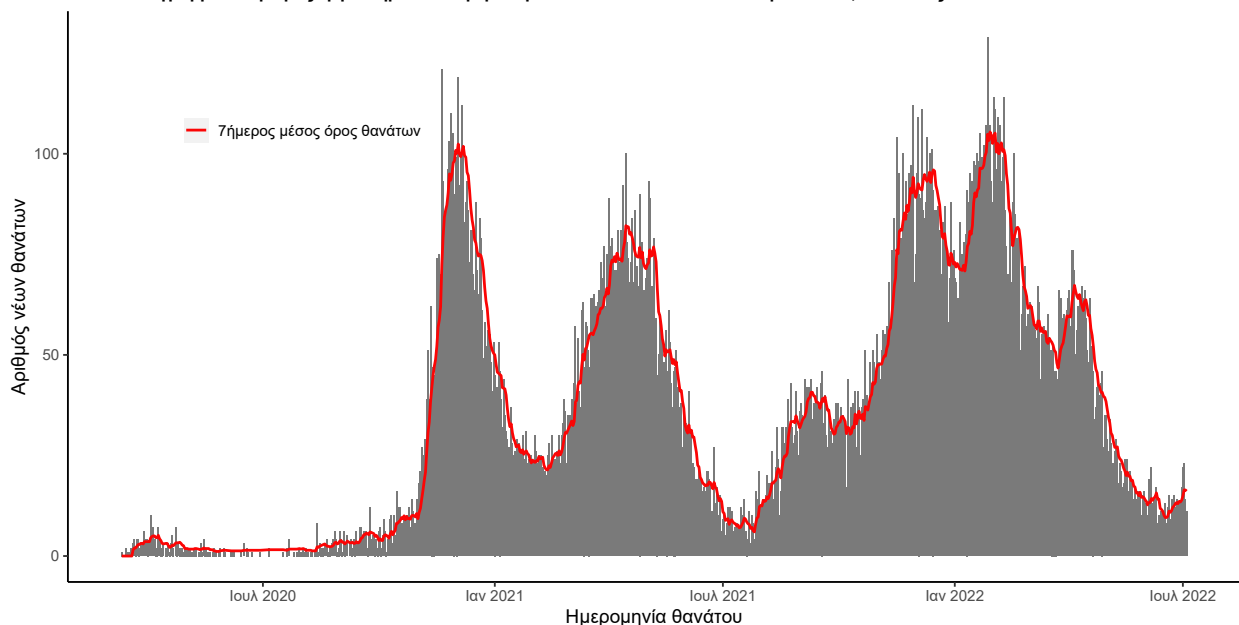

Σημ.: οι στήλες στο Διάγραμμα 2 εκφράζουν τον αριθμό νέων θανάτων με βάση την ημερομηνία θανάτου

Πίνακας 1: Ηλικιακή κατανομή των νέων θανάτων ασθενών με COVID-19 (Ποσοστό στο σύνολο των νέων θανάτων).

	Νέοι θάνατοι ασθενών με COVID-19 (%)
0-9 ετών	0 (0.0%)
10-19 ετών	0 (0.0%)
20-29 ετών	0 (0.0%)
30-39 ετών	0 (0.0%)
40-49 ετών	0 (0.0%)
50-59 ετών	2 (8.7%)
60-69 ετών	0 (0.0%)
70-79 ετών	6 (26.1%)
80-89 ετών	9 (39.1%)
90+ ετών	6 (26.1%)
<b>Σύνολο</b>	<b>23 (100.0%)</b>

<sup>1</sup>Πραγματοποιήθηκε ενσωμάτωση θανάτων που καταγράφηκαν με καθυστέρηση στο Εθνικό Μητρώο COVID19.

Ο αριθμός των ασθενών που νοσηλεύονται **διασωληνωμένοι** είναι **102** (61.8% άνδρες). Η **διάμεση ηλικία** τους είναι **70** έτη. Το 91.2% έχει υποκείμενο νόσημα ή/και ηλικία 70 ετών και άνω. Μεταξύ των ασθενών που νοσηλεύονται **διασωληνωμένοι**, **39 (38.24%)** είναι ανεμβολίαστοι ή μερικώς εμβολιασμένοι και **63 (61.76%)** είναι πλήρως εμβολιασμένοι. Από την αρχή της πανδημίας έχουν εξέλθει από τις ΜΕΘ **4.735** ασθενείς. Οι εισαγωγές<sup>2</sup> νέων ασθενών COVID-19 στα νοσοκομεία της επικράτειας είναι **257** (ημερήσια μεταβολή **-3.02%**). Ο μέσος όρος εισαγωγών του επταημέρου είναι **281** ασθενείς. Η διάμεση ηλικία των κρουσμάτων είναι **37** έτη (εύρος 0.2 έως 112 έτη), ενώ η διάμεση ηλικία των θανόντων είναι **80** έτη (εύρος 0.2 έως 106 έτη).

**Διάγραμμα 4:** Ηλικιακή Κατανομή κρουσμάτων, νοσηλευόμενων στις ΜΕΘ και ασθενών που απεβίωσαν από την αρχή της πανδημίας

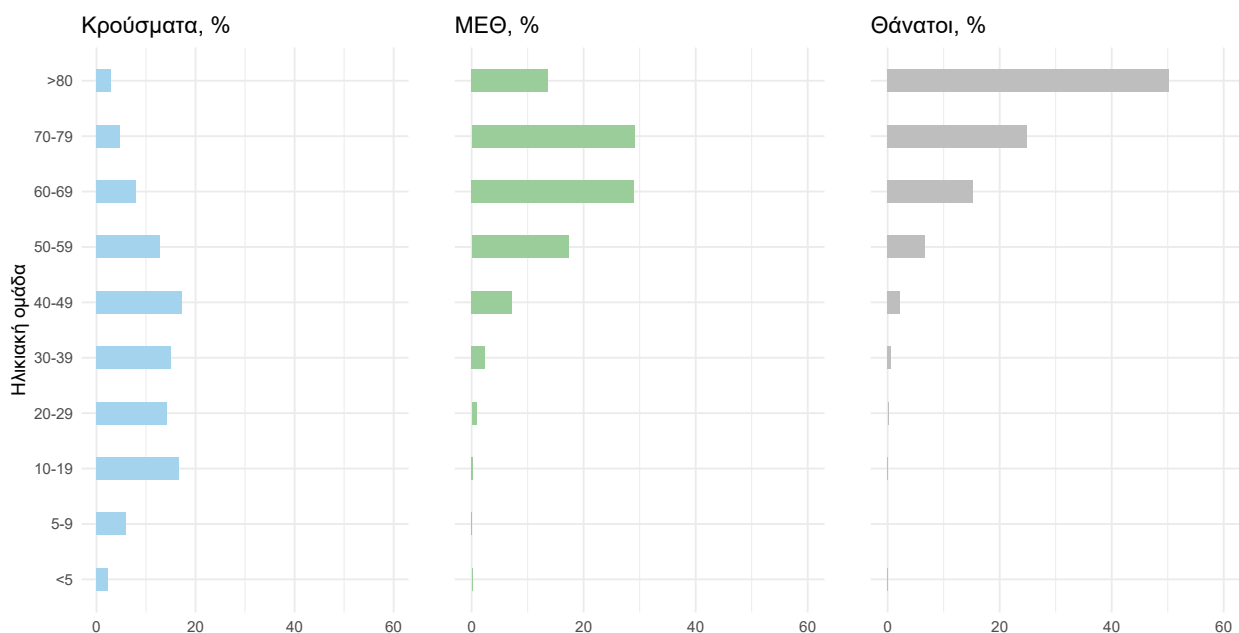

Ακολούθως παρουσιάζεται η ηλικιακή κατανομή των (α) συνολικών κρουσμάτων, (β) των περιστατικών που κατέληξαν σε θάνατο και (γ) των ασθενών που νοσηλεύονται διασωληνωμένοι:

Πίνακας 2: Ηλικιακή κατανομή επιβεβαιωμένων κρουσμάτων COVID-19

	Σύνολο κρουσμάτων COVID-19*	Θάνατοι ασθενών με COVID-19	Νοσηλευόμενοι διασωληνωθέντες
<b>Σύνολο</b>			
0 – 17 ετών	863015 (22.1%)	7 (0.0%)	0 (0.0%)
18 – 39 ετών	1253852 (32.1%)	219 (0.7%)	6 (5.9%)
40 – 64 ετών	1353901 (34.7%)	4589 (15.1%)	35 (34.3%)
65 και άνω	435568 (11.2%)	25512 (84.1%)	61 (59.8%)
<b>Άνδρες</b>			
0 – 17 ετών	442842 (23.4%)	3 (0.0%)	0 (0.0%)
18 – 39 ετών	605164 (31.9%)	159 (1.0%)	3 (4.8%)
40 – 64 ετών	636416 (33.6%)	3009 (18.1%)	25 (39.7%)
65 και άνω	209844 (11.1%)	13440 (80.9%)	35 (55.6%)
<b>Γυναίκες</b>			
0 – 17 ετών	420172 (20.9%)	4 (0.0%)	0 (0.0%)
18 – 39 ετών	648682 (32.2%)	60 (0.4%)	3 (7.7%)
40 – 64 ετών	717470 (35.7%)	1580 (11.5%)	10 (25.6%)
65 και άνω	225719 (11.2%)	12072 (88.0%)	26 (66.7%)

<sup>2</sup> Τα δεδομένα αφορούν τις εισαγωγές της προηγούμενης μέρας που έχουν δηλωθεί στο ΕΚΑΒ.

\* Τα στοιχεία αφορούν τα κρούσματα εκείνα για τα οποία είναι γνωστή και επιβεβαιωμένη η ηλικία τους

**Κατανομή ανακρινωθέντων εγχώριων κρουσμάτων:** Από το σύνολο των **11.201 νέων** κρουσμάτων του νέου ιού στη χώρα **4** είναι εισαγόμενα. Η κατανομή των **11.197** νέων εγχώριων κρουσμάτων ανά Περιφερειακή Ενότητα παρουσιάζεται στον κατωτέρω πίνακα.<sup>3</sup>

Πίνακας 3: Ημερήσιος αριθμός και κρούσματα ανά 100.000 πληθυσμού επιβεβαιωμένων εγχώριων κρουσμάτων COVID-19 ανά περιφερειακή ενότητα στις 04 Ιούλιος 2022. <sup>4</sup>

ΠΕΡΙΦΕΡΕΙΑΚΗ ΕΝΟΤΗΤΑ	ΜΕΣΟΣ ΟΡΟΣ			ΜΕΣΟΣ ΟΡΟΣ		
	ΚΡΟΥΣΜΑΤΑ	ΚΡΟΥΣΜΑΤΩΝ ΤΩΝ ΤΕΛΕΥΤΑΙΩΝ 7 ΗΜΕΡΩΝ	ΚΡΟΥΣΜΑΤΑ ΑΝΑ 100000 ΠΛΗΘΥΣΜΟ	ΚΡΟΥΣΜΑΤΑ	ΚΡΟΥΣΜΑΤΩΝ ΤΩΝ ΤΕΛΕΥΤΑΙΩΝ 7 ΗΜΕΡΩΝ	ΚΡΟΥΣΜΑΤΑ ΑΝΑ 100000 ΠΛΗΘΥΣΜΟ
ΑΓΙΟ ΟΡΟΣ	1	0,29	55,22	ΚΟΡΙΝΘΙΑΣ	194	158,29
ΑΙΤΩΛΟΑΚΑΡΝΑΝΙΑΣ	116	151,14	55,03	ΚΩ	46	70,43
ΑΝΑΤΟΛΙΚΗΣ ΑΤΤΙΚΗΣ	639	836,43	127,2	ΛΑΚΩΝΙΑΣ	49	64,14
ΑΝΔΡΟΥ	9	9,43	97,6	ΛΑΡΙΣΣΑΣ	351	345,14
ΑΡΓΟΛΙΔΑΣ	103	127,29	106,14	ΛΑΣΙΘΙΟΥ	90	128,71
ΑΡΚΑΔΙΑΣ	68	79,14	78,44	ΛΕΣΒΟΥ	62	63,43
ΑΡΤΑΣ	28	39,71	41,25	ΛΕΥΚΑΔΑΣ	20	23,43
ΑΧΑΪΑΣ	385	385,29	124,07	ΛΗΜΝΟΥ	16	16,71
ΒΟΙΩΤΙΑΣ	102	107,29	86,5	ΜΑΓΝΗΣΙΑΣ	162	139,71
ΒΟΡΕΙΟΥ ΤΟΜΕΑ ΑΘΗΝΩΝ	788	1171,57	133,18	ΜΕΣΣΗΝΙΑΣ	94	136,14
ΓΡΕΒΕΝΩΝ	21	19,14	66,13	ΜΗΛΟΥ	19	25,71
ΔΡΑΜΑΣ	42	44,29	42,73	ΜΥΚΟΝΟΥ	49	52,71
ΔΥΤΙΚΗΣ ΑΤΤΙΚΗΣ	146	228,14	90,72	ΝΑΞΟΥ	29	33,86
ΔΥΤΙΚΟΥ ΤΟΜΕΑ ΑΘΗΝΩΝ	525	856,71	107,21	ΝΗΣΩΝ	96	92,14
ΕΒΡΟΥ	87	99,71	58,8	ΝΟΤΙΟΥ ΤΟΜΕΑ ΑΘΗΝΩΝ	703	953,14
ΕΥΒΟΙΑΣ	177	214,71	83,96	ΞΑΝΘΗΣ	42	57,29
ΕΥΡΥΤΑΝΙΑΣ	10	7,71	49,8	ΠΑΡΟΥ	35	49,29
ΖΑΚΥΝΘΟΥ	57	76,57	139,85	ΠΕΙΡΑΙΩΣ	599	842,29
ΗΛΕΙΑΣ	92	115,86	57,75	ΠΕΛΛΑΣ	36	44,86
ΗΜΑΘΙΑΣ	62	67,29	44,09	ΠΙΕΡΙΑΣ	83	84,14
ΗΡΑΚΛΕΙΟΥ	471	588,43	154,18	ΠΡΕΒΕΖΑΣ	21	37,71
ΘΑΣΟΥ	14	9,57	101,67	ΡΕΘΥΜΝΟΥ	109	141,14
ΘΕΣΣΑΛΟΝΙΚΗΣ	971	1044,00	87,45	ΡΟΔΟΠΗΣ	32	50,29
ΘΗΡΑΣ	35	57,43	185,35	ΡΟΔΟΥ	159	204,00
ΙΘΑΚΗΣ	2	2,71	61,9	ΣΑΜΟΥ	14	26,29
ΙΩΑΝΝΙΝΩΝ	194	152,43	115,54	ΣΕΡΡΩΝ	83	94,00
ΚΑΒΑΛΑΣ	87	106,86	69,65	ΣΠΟΡΑΔΩΝ	24	18,71
ΚΑΛΥΜΝΟΥ	12	23,86	40,74	ΣΥΡΟΥ	35	50,29
ΚΑΡΔΙΤΣΑΣ	60	84,71	52,84	ΤΗΝΟΥ	5	10,86
ΚΑΡΠΑΘΟΥ	5	7,43	68,4	ΤΡΙΚΑΛΩΝ	48	78,57
ΚΑΣΤΟΡΙΑΣ	14	12,57	27,82	ΦΘΙΩΤΙΔΑΣ	93	105,29
ΚΕΑΣ - ΚΥΘΝΟΥ	1	2,29	25,57	ΦΛΩΡΙΝΑΣ	21	20,71
ΚΕΝΤΡΙΚΟΥ ΤΟΜΕΑ ΑΘΗΝΩΝ	1386	1977,86	134,63	ΦΩΚΙΔΑΣ	35	36,14
ΚΕΡΚΥΡΑΣ	205	277,14	196,41	ΧΑΛΚΙΔΙΚΗΣ	83	90,71
ΚΕΦΑΛΛΗΝΙΑΣ	47	49,71	131,28	ΧΑΝΙΩΝ	226	317,57
ΚΙΛΙΚΙΑΣ	28	31,29	34,82	ΧΙΟΥ	39	53,14
ΚΟΖΑΝΗΣ	45	54,57	29,96	ΥΠΟ ΔΙΕΡΕΥΝΗΣΗ	305	74,04

<sup>3</sup>Η παρούσα κατανομή δύναται να τροποποιηθεί ανάλογα τα διαθέσιμα επιδημιολογικά δεδομένα, αναγράφονται μόνο οι ΠΕ με καταγεγραμμένα κρούσματα

<sup>4</sup>Ο υπολογισμός των κρουσμάτων ανά 100.000 πληθυσμού πραγματοποιείται με βάση τον μόνιμο πληθυσμό.

**Δείγματα που έχουν ελεγχθεί:** Από την 1η Ιανουαρίου 2020 μέχρι σήμερα, στα εργαστήρια που διενεργούν ελέγχους για τον νέο κορωνοϊό (SARS-CoV-2) και που δηλώνουν συστηματικά το σύνολο των δειγμάτων που ελέγχουν, έχουν συνολικά ελεγχθεί **11.689.856** κλινικά δείγματα ενώ από Μονάδες Υγείας και Κλιμάκια του ΕΟΔΥ που διενεργούν ελέγχους Rapid Ag έχουν ελεγχθεί **74.080.787** δείγματα. Ο μέσος όρος του επταημέρου είναι **121.766** δειγματοληπτικοί έλεγχοι.

**Μαζικές Δειγματοληψίες ΕΟΔΥ:** Στις 03 Ιούλιος 2022, πραγματοποιήθηκαν 31 δράσεις δειγματοληπτικών ελέγχων από τις Κινητές Ομάδες Υγείας (ΚΟΜΥ) του ΕΟΔΥ, στις οποίες διενεργήθηκαν 6.243 έλεγχοι Rapid Ag και ανευρέθηκαν 1.410 θετικά (22.59%).

**Διάγραμμα 5: Ελεγχθέντα δείγματα COVID-19, 04 Ιούλιος 2022**

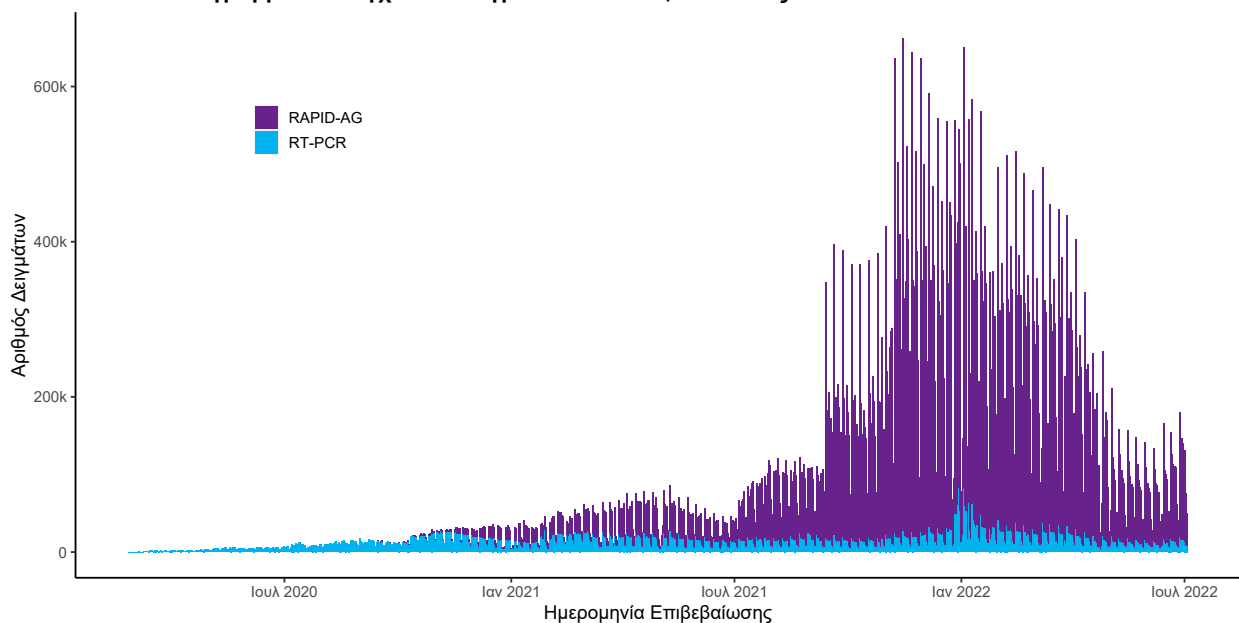

Σημ.: Δεδομένης της κατάργησης υποχρεωτικότητας δήλωσης αποτελεσμάτων αυτοδιαγνωστικών ελέγχων (Self Test) στην κοινότητα, η αντίστοιχη πληροφορία δεν θα παρουσιάζεται εφεξής στην Ημερήσια έκθεση.

**Γεωγραφική διασπορά:** Ο χάρτης αποτυπώνει τη γεωγραφική κατανομή των κρουσμάτων COVID-19 των τελευταίων 14 ημερών ανά Περιφερειακή Ενότητα της χώρας, με βάση την δηλωθείσα διεύθυνση μόνιμης κατοικίας του ασθενούς, ή τη διεύθυνση προσωρινής διαμονής για τους τουρίστες και άλλους προσωρινά διαμένοντες στην Ελλάδα. Συμπεριλαμβάνονται τόσο κρούσματα με ιστορικό ταξιδιού (“εισαγόμενα”) όσο και κρούσματα με πιθανή εγχώρια μετάδοση.

**Διάγραμμα 6: Χάρτης επίπτωσης τελευταίων δεκατεσσάρων ημερών επιβεβαιωμένων κρουσμάτων COVID-19, 04 Ιούλιος 2022**  
Με βάση τον τόπο μόνιμης κατοικίας, ή προσωρινής διαμονής (για τους προσωρινά διαμένοντες)

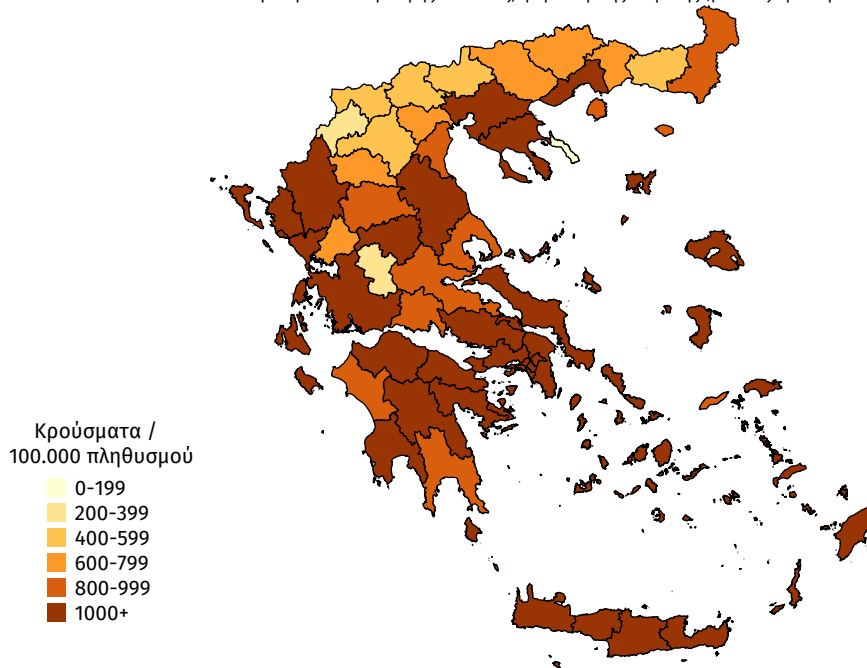

**Παράρτημα 1: Επιδημικές καμπύλες κρουσμάτων COVID-19 με βάση την δηλωθείσα διεύθυνση μόνιμης κατοικίας του κρούσματος ή τη διεύθυνση προσωρινής διαμονής για τους τουρίστες και άλλους προσωρινά διαμένοντες στην Ελλάδα. Συμπεριλαμβάνονται τόσο κρούσματα με ιστορικό ταξιδιού όσο και κρούσματα με πιθανή εγχώρια μετάδοση.**

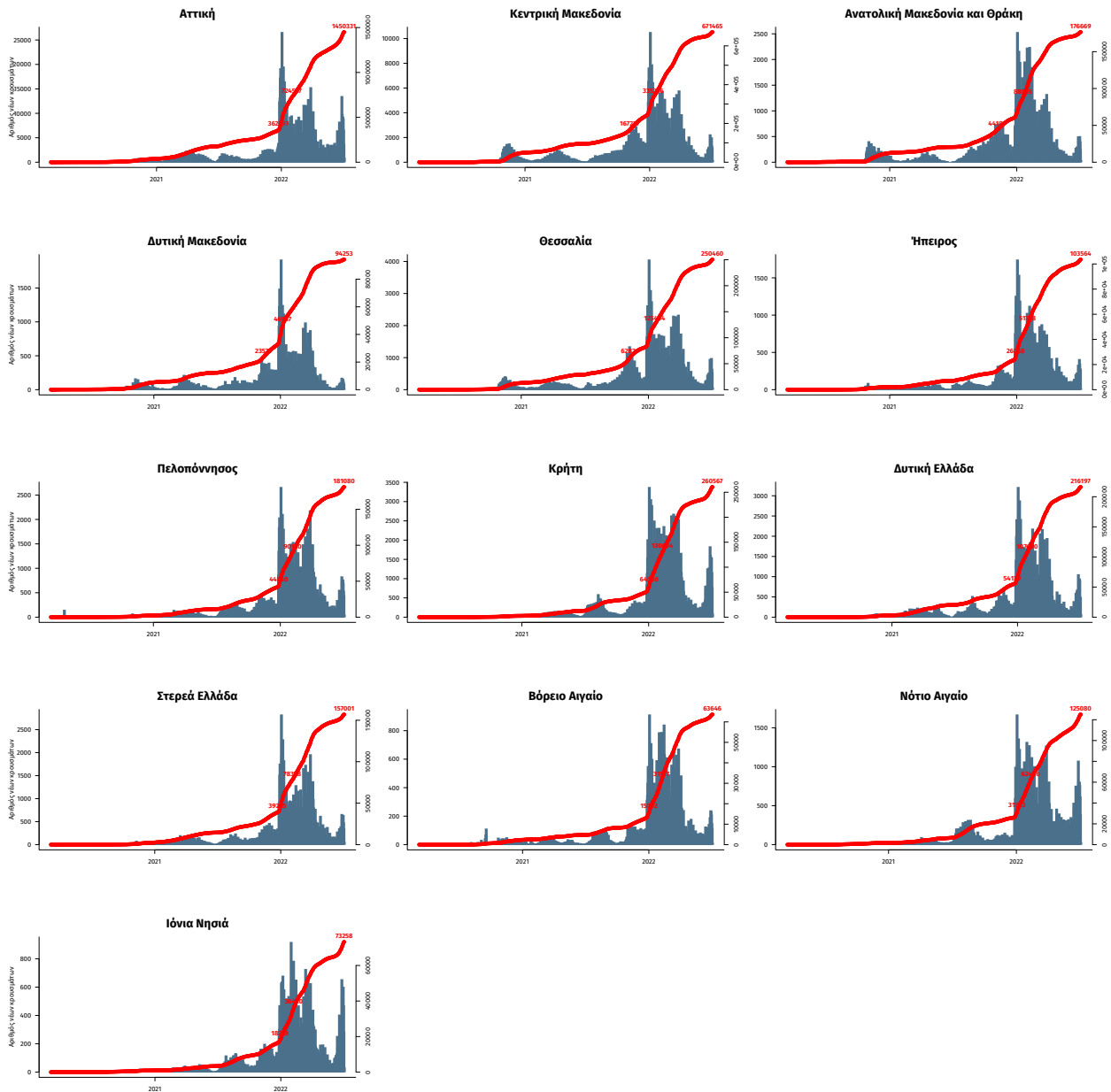

Σημ.: οι στήλες εκφράζουν τον αριθμό νέων κρουσμάτων με βάση την ημερομηνία λήψης εργαστηριακού δείγματος, και όχι με βάση την ημερομηνία ανακοίνωσης των κρουσμάτων.