



# Ημερήσια έκθεση επιδημιολογικής επιτήρησης λοιμώξης από το νέο κορωνοϊό (COVID-19)

Δεδομένα έως 19 Μαρτίου 2022, ώρα 15:00

## Εισαγωγή

Τα στοιχεία που παρουσιάζονται αφορούν περιστατικά από την επιδημιολογική επιτήρηση της νόσου από το νέο κορωνοϊό (COVID-19), με βάση τα δεδομένα που έχουν δηλωθεί στον ΕΟΔΥ και καταγραφεί μέχρι τις 19 Μαρτίου 2022 (ώρα 15:00).

Τα **νέα εργαστηριακά επιβεβαιωμένα κρούσματα** της νόσου που καταγράφηκαν τις τελευταίες 24 ώρες είναι **19.705**, εκ των οποίων **19** εντοπίστηκαν κατόπιν ελέγχων στις πύλες εισόδου της χώρας. Ο **συνολικός αριθμός** των κρουσμάτων ανέρχεται σε **2.776.192** (ημερήσια μεταβολή +0.7%), εκ των οποίων **49.3% άνδρες**. Με βάση τα επιβεβαιωμένα κρούσματα των τελευταίων 7 ημερών, 189 θεωρούνται σχετιζόμενα με ταξίδι από το εξωτερικό και 1.818 είναι σχετιζόμενα με ήδη γνωστό κρούσμα.

**Ημερήσια εξέλιξη της πανδημίας:** Η ημερήσια κατανομή των επιβεβαιωμένων κρουσμάτων είναι η ακόλουθη (η γραμμή παριστάνει την συνολική, αθροιστική κατανομή των κρουσμάτων).

Διάγραμμα 1: Αριθμός εργαστηριακά επιβεβαιωμένων κρουσμάτων COVID-19 στην Ελλάδα, 19 Μαρτίου 2022

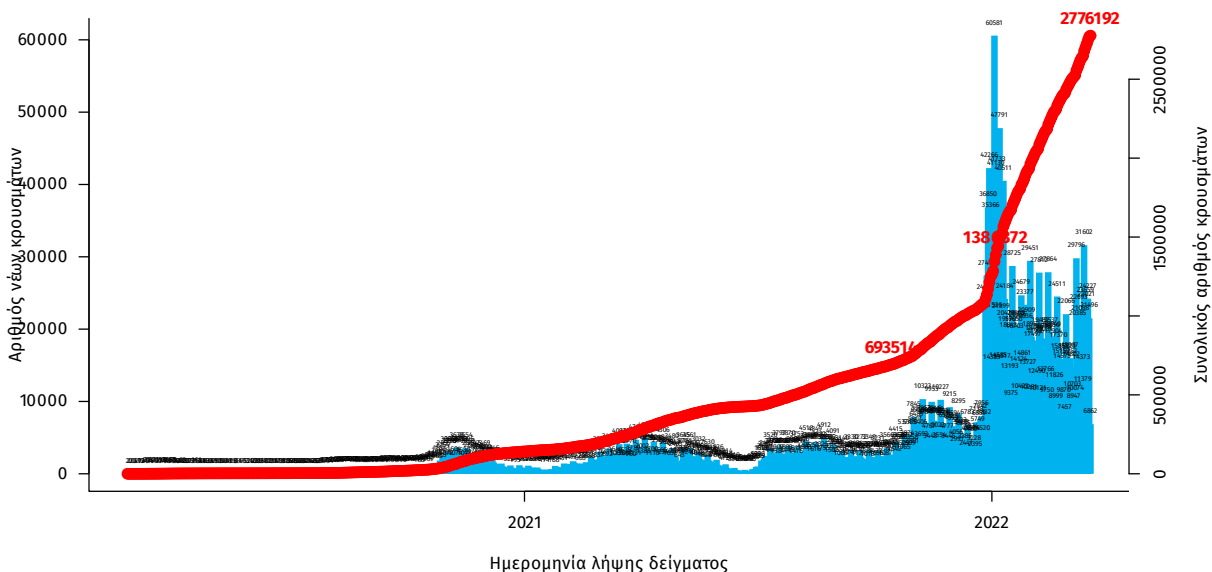

Σημ.: οι στήλες στο Διάγραμμα 1 εκφράζουν τον αριθμό νέων κρουσμάτων με βάση την ημερομηνία λήψης εργαστηριακού δείγματος, και όχι με βάση την ημερομηνία ανακοίνωσης των κρουσμάτων.

Οι νέοι **θάνατοι** ασθενών με COVID-19 είναι **46**, ενώ από την έναρξη της επιδημίας έχουν καταγραφεί συνολικά **26.893 θάνατοι**. Το 95.2% είχε υποκείμενο νόσημα ή/και ηλικία 70 ετών και άνω.

**Διάγραμμα 2: Αριθμός εργαστηριακά επιβεβαιωμένων θανάτων με COVID-19 στην Ελλάδα, 19 Μαρτίου 2022**

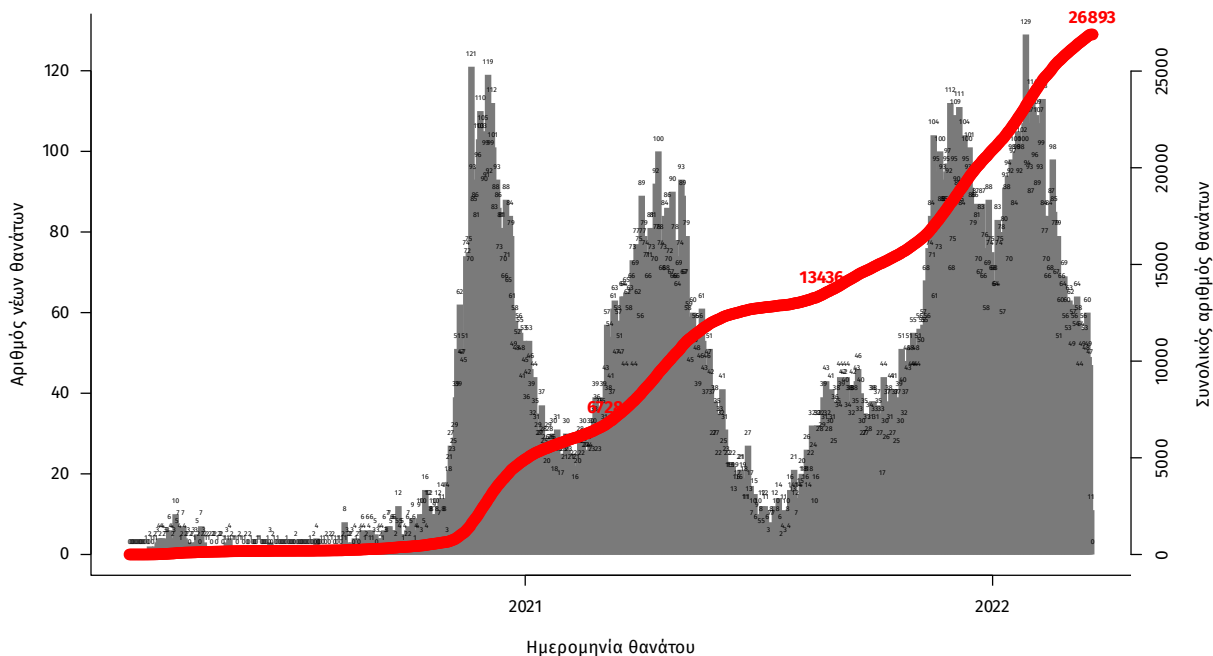

Σημ.: οι στήλες στο Διάγραμμα 2 εκφράζουν τον αριθμό νέων θανάτων με βάση την ημερομηνία θανάτου

Πίνακας 1: Ηλικιακή κατανομή των νέων θανάτων ασθενών με COVID-19 (Ποσοστό στο σύνολο των νέων θανάτων).

	Νέοι θάνατοι ασθενών με COVID-19 (%)
0-9 ετών	0 (0.0%)
10-19 ετών	0 (0.0%)
20-29 ετών	0 (0.0%)
30-39 ετών	0 (0.0%)
40-49 ετών	1 (2.2%)
50-59 ετών	1 (2.2%)
60-69 ετών	4 (8.7%)
70-79 ετών	9 (19.6%)
80-89 ετών	21 (45.7%)
90+ ετών	10 (21.7%)
<b>Σύνολο</b>	<b>46 (100.0%)</b>

Η διαχρονική εξέλιξη των συνολικών κρουσμάτων και συνολικού αριθμού των θανάτων ασθενών COVID-19 παρουσιάζεται στο ακόλουθο διάγραμμα.

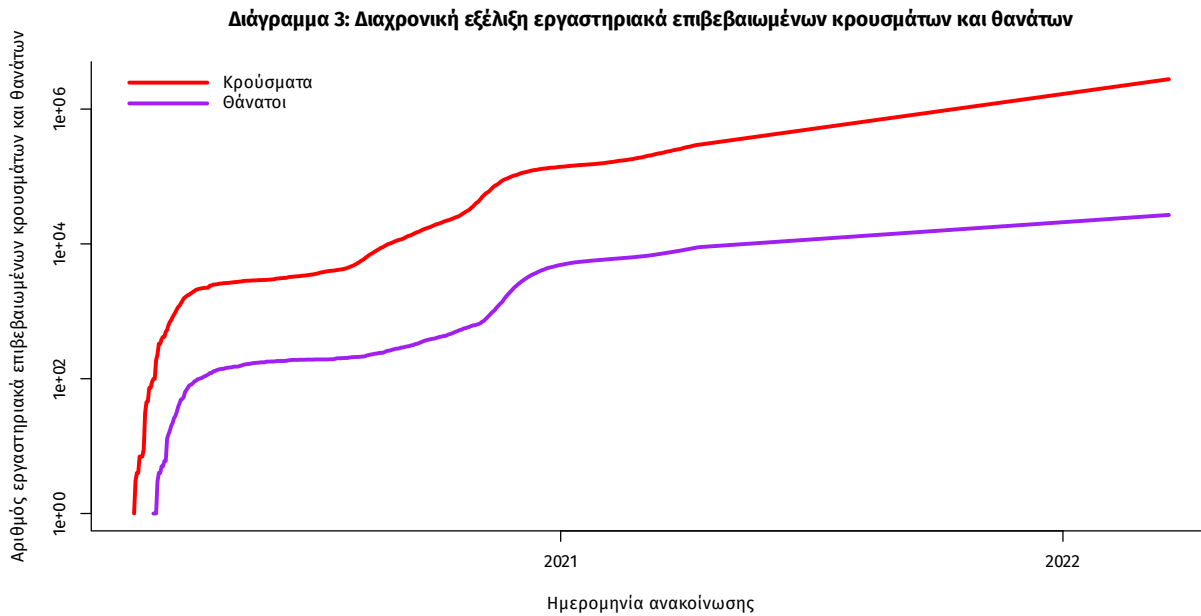

Σημ.: ευθεία γραμμή υποδηλώνει εκθετικό ρυθμό αύξησης της ασθένειας (σε λογαριθμική κλίμακα)

Ο αριθμός των ασθενών που νοσηλεύονται **διασωληνωμένοι** είναι **349** (62.8% άνδρες). Η **διάμεση ηλικία** τους είναι **69** έτη. Το 90.8% έχει υποκείμενο νόσημα ή/και ηλικία 70 ετών και άνω. Μεταξύ των ασθενών που νοσηλεύονται **διασωληνωμένοι**, **224 (64.18%)** είναι ανεμβολίαστοι ή μερικώς εμβολιασμένοι και **125 (35.82%)** είναι πλήρως εμβολιασμένοι. Από την αρχή της πανδημίας έχουν εξέλθει από τις ΜΕΘ **4.389** ασθενείς. Οι εισαγωγές<sup>1</sup> νέων ασθενών Covid-19 στα νοσοκομεία της επικράτειας είναι **372** (ημερήσια μεταβολή **+3.62%**). Ο μέσος όρος εισαγωγών του επταήμερου είναι **321** ασθενείς. Η διάμεση ηλικία των κρουσμάτων είναι **35** έτη (εύρος 0.2 έως 112 έτη), ενώ η διάμεση ηλικία των θανόντων είναι **79** έτη (εύρος 0.2 έως 106 έτη).

**Διάγραμμα 4:** Ηλικιακή Κατανομή κρουσμάτων, νοσηλευόμενων στις ΜΕΘ και ασθενών που απεβίωσαν από την αρχή της πανδημίας

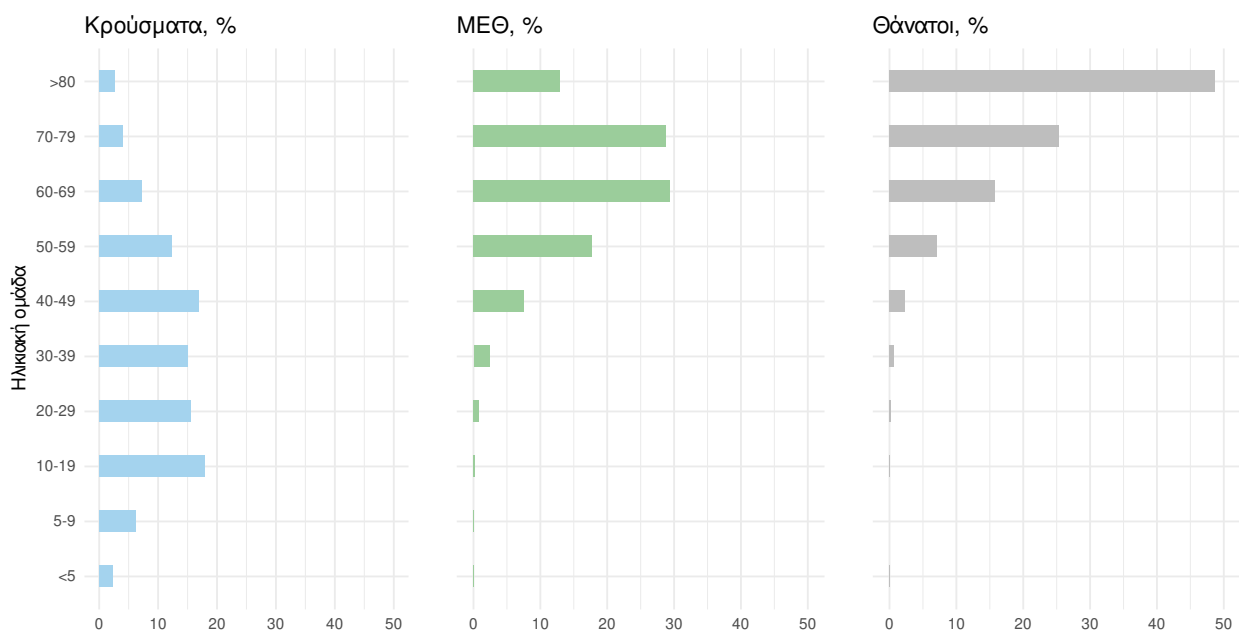

Ακολούθως παρουσιάζεται η ηλικιακή κατανομή των (α) συνολικών κρουσμάτων, (β) των περιστατικών που κατέληξαν σε θάνατο και (γ) των ασθενών που νοσηλεύονται διασωληνωμένοι:

Πίνακας 2: Ηλικιακή κατανομή επιβεβαιωμένων κρουσμάτων COVID-19

	Σύνολο κρουσμάτων COVID-19*	Θάνατοι ασθενών με COVID-19	Νοσηλευόμενοι διασωληνωθέντες
<b>Σύνολο</b>			
0 – 17 ετών	641069 (23.1%)	7 (0.0%)	0 (0.0%)
18 – 39 ετών	937826 (33.8%)	204 (0.8%)	8 (2.3%)
40 – 64 ετών	924018 (33.3%)	4288 (15.9%)	115 (33.0%)
65 και άνω	268708 (9.7%)	22394 (83.3%)	226 (64.8%)
<b>Άνδρες</b>			
0 – 17 ετών	331493 (24.3%)	3 (0.0%)	0 (0.0%)
18 – 39 ετών	461675 (33.8%)	154 (1.0%)	3 (1.4%)
40 – 64 ετών	442488 (32.4%)	2824 (19.1%)	81 (36.8%)
65 και άνω	129560 (9.5%)	11800 (79.8%)	136 (61.8%)
<b>Γυναίκες</b>			
0 – 17 ετών	309575 (22.0%)	4 (0.0%)	0 (0.0%)
18 – 39 ετών	476145 (33.9%)	50 (0.4%)	5 (3.9%)
40 – 64 ετών	481515 (34.2%)	1464 (12.1%)	34 (26.4%)
65 και άνω	139142 (9.9%)	10594 (87.5%)	90 (69.8%)

\* Τα στοιχεία αφορούν τα κρούσματα εκείνα για τα οποία είναι γνωστή και επιβεβαιωμένη η ηλικία τους

<sup>1</sup> Τα δεδομένα αφορούν τις εισαγωγές της προηγούμενης μέρας που έχουν δηλωθεί στο ΕΚΑΒ.

**Κατανομή ανακοινωθέντων εγχώριων κρουσμάτων:** Από το σύνολο των **19.705 νέων** κρουσμάτων του νέου ιού στη χώρα **22** είναι εισαγόμενα εκ των οποίων **19** εντοπίστηκαν κατόπιν ελέγχων στις πύλες εισόδου της χώρας. Η κατανομή των **19.683** νέων εγχώριων κρουσμάτων ανά Περιφερειακή Ενότητα παρουσιάζεται στον κατωτέρω πίνακα.<sup>2</sup>

**Πίνακας 3:** Ημερήσιος αριθμός και κρούσματα ανά 100.000 πληθυσμού επιβεβαιωμένων εγχώριων κρουσμάτων COVID-19 ανά περιφερειακή ενότητα στις 19 Μαρτίου 2022

ΠΕΡΙΦΕΡΕΙΑΚΗ ΕΝΟΤΗΤΑ	ΚΡΟΥΣΜΑΤΑ	ΜΕΣΟΣ ΟΡΟΣ ΚΡΟΥΣΜΑΤΩΝ ΤΩΝ ΤΕΛΕΥΤΑΙΩΝ 7 ΗΜΕΡΩΝ	ΚΡΟΥΣΜΑΤΑ ΑΝΑ 100000 ΠΛΗΘΥΣΜΟ	ΠΕΡΙΦΕΡΕΙΑΚΗ ΕΝΟΤΗΤΑ	ΚΡΟΥΣΜΑΤΑ	ΜΕΣΟΣ ΟΡΟΣ ΚΡΟΥΣΜΑΤΩΝ ΤΩΝ ΤΕΛΕΥΤΑΙΩΝ 7 ΗΜΕΡΩΝ	ΚΡΟΥΣΜΑΤΑ ΑΝΑ 100000 ΠΛΗΘΥΣΜΟ
ΑΙΤΩΛΟΑΚΑΡΝΑΝΙΑΣ	436	468,57	206,83	ΚΟΡΙΝΘΙΑΣ	263	264,71	181,28
ΑΝΑΤΟΛΙΚΗΣ ΑΤΤΙΚΗΣ	900	909,71	179,16	ΚΩ	65	100,57	188,98
ΑΝΔΡΟΥ	17	49,00	184,36	ΛΑΚΩΝΙΑΣ	226	205,00	253,54
ΑΡΓΟΛΙΔΑΣ	154	161,86	158,69	ΛΑΡΙΣΑΣ	541	505,57	190,28
ΑΡΚΑΔΙΑΣ	174	158,29	200,73	ΛΑΣΙΘΙΟΥ	177	179,57	234,81
ΑΡΤΑΣ	69	84,43	101,65	ΛΕΣΒΟΥ	158	150,43	182,79
ΑΧΑΪΑΣ	473	602,86	152,43	ΛΕΥΚΑΔΑΣ	77	80,57	324,99
ΒΟΙΩΤΙΑΣ	198	202,14	167,91	ΛΗΜΝΟΥ	38	39,86	220,14
ΒΟΡΕΙΟΥ ΤΟΜΕΑ ΑΘΗΝΩΝ	1161	1129,71	196,22	ΜΑΓΝΗΣΙΑΣ	340	426,29	178,94
ΓΡΕΒΕΝΩΝ	33	55,57	103,91	ΜΕΣΣΗΝΙΑΣ	286	300,86	178,8
ΔΡΑΜΑΣ	126	128,43	128,2	ΜΗΛΟΥ	14	23,43	140,96
ΔΥΤΙΚΗΣ ΑΤΤΙΚΗΣ	220	224,29	136,71	ΜΥΚΟΝΟΥ	18	13,71	177,62
ΔΥΤΙΚΟΥ ΤΟΜΕΑ ΑΘΗΝΩΝ	804	848,43	164,19	ΝΑΞΟΥ	73	77,86	350,34
ΕΒΡΟΥ	180	147,57	121,67	ΝΗΣΩΝ	152	150,29	203,61
ΕΥΒΟΙΑΣ	351	401,43	166,5	ΝΟΤΙΟΥ ΤΟΜΕΑ ΑΘΗΝΩΝ	883	882,86	166,66
ΕΥΡΥΤΑΝΙΑΣ	27	40,29	134,46	ΞΑΝΘΗΣ	142	128,00	127,67
ΖΑΚΥΝΘΟΥ	100	99,86	245,34	ΠΑΡΟΥ	39	44,43	261,29
ΗΛΕΙΑΣ	253	287,14	158,82	ΠΕΙΡΑΙΩΣ	685	761,57	152,56
ΗΜΑΘΙΑΣ	248	218,43	176,37	ΠΕΛΛΑΣ	241	216,29	172,54
ΗΡΑΚΛΕΙΟΥ	934	950,43	305,74	ΠΙΕΡΙΑΣ	123	112,86	97,08
ΘΑΣΟΥ	34	37,29	246,91	ΠΡΕΒΕΖΑΣ	103	115,29	179,16
ΘΕΣΠΡΩΤΙΑΣ	44	54,00	100,95	ΡΕΘΥΜΝΟΥ	212	262,86	247,64
ΘΕΣΣΑΛΟΝΙΚΗΣ	2057	2112,14	185,26	ΡΟΔΟΠΗΣ	59	74,29	52,66
ΘΗΡΑΣ	38	36,29	201,24	ΡΟΔΟΥ	201	167,71	167,74
ΙΩΑΚΗΣ	4	3,00	123,8	ΣΑΜΟΥ	47	54,43	142,52
ΙΚΑΡΙΑΣ	38	37,29	384,54	ΣΕΡΡΩΝ	228	198,00	129,23
ΙΩΑΝΝΙΝΩΝ	255	316,57	151,88	ΣΠΟΡΑΔΩΝ	13	36,71	94,22
ΚΑΒΑΛΑΣ	179	170,57	143,3	ΣΥΡΟΥ	86	67,14	399,87
ΚΑΛΥΜΝΟΥ	80	64,71	271,63	ΤΗΝΟΥ	31	30,71	358,96
ΚΑΡΔΙΤΣΑΣ	136	141,57	119,78	ΤΡΙΚΑΛΩΝ	273	283,14	208,26
ΚΑΡΠΑΘΟΥ	3	6,57	41,04	ΦΘΙΩΤΙΔΑΣ	241	256,43	152,31
ΚΑΣΤΟΡΙΑΣ	45	61,57	89,42	ΦΛΩΡΙΝΑΣ	73	75,43	141,98
ΚΕΑΣ - ΚΥΘΝΟΥ	6	8,00	153,41	ΦΩΚΙΔΑΣ	31	50,14	76,84
ΚΕΝΤΡΙΚΟΥ ΤΟΜΕΑ ΑΘΗΝΩΝ	1931	1922,29	187,56	ΧΑΛΚΙΔΙΚΗΣ	135	189,43	127,47
ΚΕΡΚΥΡΑΣ	198	200,86	189,71	ΧΑΝΙΩΝ	392	390,71	250,34
ΚΕΦΑΛΛΗΝΙΑΣ	85	98,29	237,42	ΧΙΟΥ	137	136,86	260,09
ΚΙΛΚΙΣ	126	105,14	156,68	ΥΠΟ ΔΙΕΡΕΥΝΗΣΗ	443		
ΚΟΖΑΝΗΣ	320	345,57	213,05				

<sup>2</sup>Η παρούσα κατανομή δύναται να τροποποιηθεί ανάλογα τα διαθέσιμα επιδημιολογικά δεδομένα, αναγράφονται μόνο οι ΠΕ με καταγεγραμμένα κρούσματα

**Δείγματα που έχουν ελεγχθεί:** Από την 1η Ιανουαρίου 2020 μέχρι σήμερα, στα εργαστήρια που διενεργούν ελέγχους για τον νέο κορωνοϊό (SARS-CoV-2) και που δηλώνουν συστηματικά το σύνολο των δειγμάτων που ελέγχουν, έχουν συνολικά ελεγχθεί **10.329.799** κλινικά δείγματα ενώ από Μονάδες Υγείας και Κλιμάκια του ΕΟΔΥ που διενεργούν ελέγχους Rapid Ag έχουν ελεγχθεί **60.641.250** δείγματα. Ο μέσος όρος του επημετέρου είναι **281.870** δειγματοληπτικοί έλεγχοι.

**Αυτοδιαγνωστικοί έλεγχοι (Self-tests):** Έως 18 Μαρτίου 2022, έχουν καταγραφεί ηλεκτρονικά **96.824.671** δηλώσεις αποτελέσματος αυτοδιαγνωστικού ελέγχου, ενώ **5.878.005** άτομα προσήλθαν για επανέλεγχο.

**Μαζικές Δειγματοληψίες ΕΟΔΥ:** Στις 18 Μαρτίου 2022, πραγματοποιήθηκαν 157 δράσεις δειγματοληπτικών ελέγχων από τις Κινητές Ομάδες Υγείας (ΚΟΜΥ) του ΕΟΔΥ, στις οποίες διενεργήθηκαν 29.210 έλεγχοι Rapid Ag και ανευρέθησαν 3.695 θετικά (12,65%).

**Διάγραμμα 5: Ελεγχθέντα δείγματα COVID-19, 19 Μαρτίου 2022**

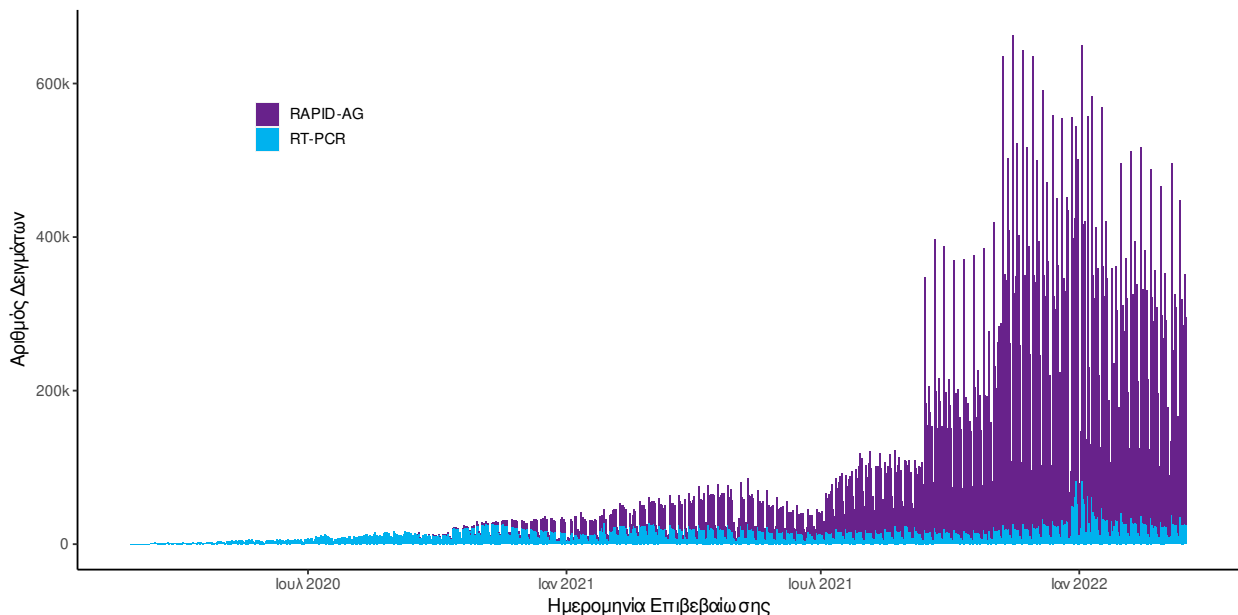

**Διάγραμμα 6: Ελεγχθέντα δείγματα αυτοδιαγνωστικών ελέγχων COVID-19, 19 Μαρτίου 2022**

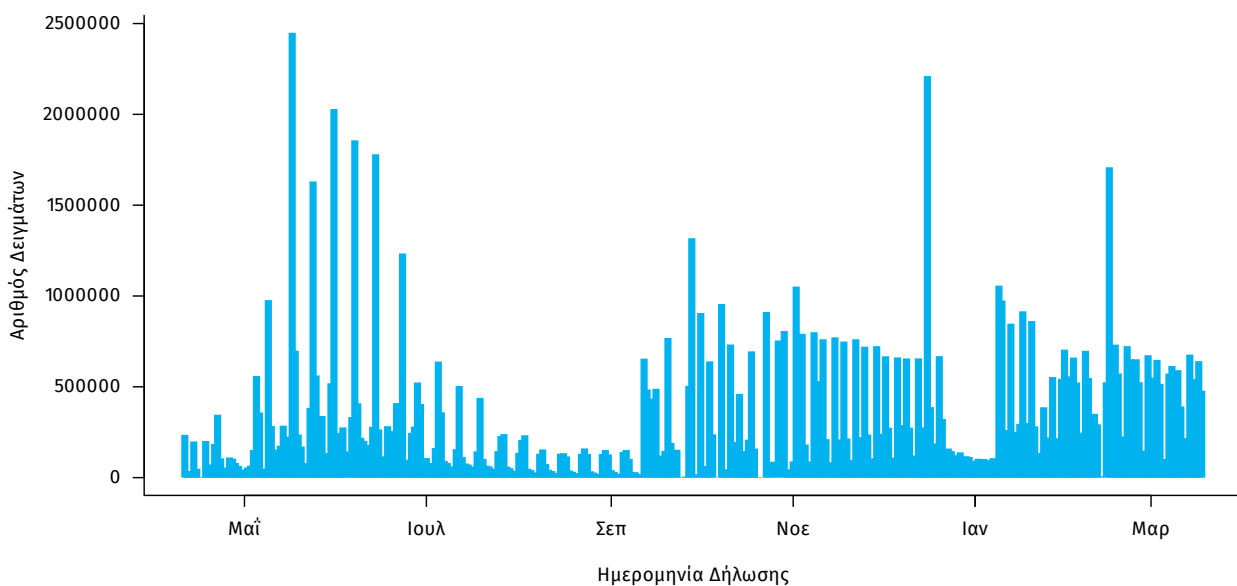

**Γεωγραφική διασπορά:** Ο χάρτης αποτυπώνει τη γεωγραφική κατανομή των κρουσμάτων COVID-19 των τελευταίων 14 ημερών ανά Περιφερειακή Ενότητα της χώρας, με βάση την δηλωθείσα διεύθυνση μόνιμης κατοικίας του ασθενούς, ή τη διεύθυνση προσωρινής διαμονής για τους τουρίστες και άλλους προσωρινά διαμένοντες στην Ελλάδα. Συμπεριλαμβάνονται τόσο κρούσματα με ιστορικό ταξιδιού (“εισαγόμενα”) όσο και κρούσματα με πιθανή εγχώρια μετάδοση.

**Διάγραμμα 7: Χάρτης επίπτωσης τελευταίων δεκατεσσάρων ημερών επιβεβαιωμένων κρουσμάτων COVID-19, 19 Μαρτίου 2022**  
Με βάση τον τόπο μόνιμης κατοικίας, ή προσωρινής διαμονής (για τους προσωρινά διαμένοντες)

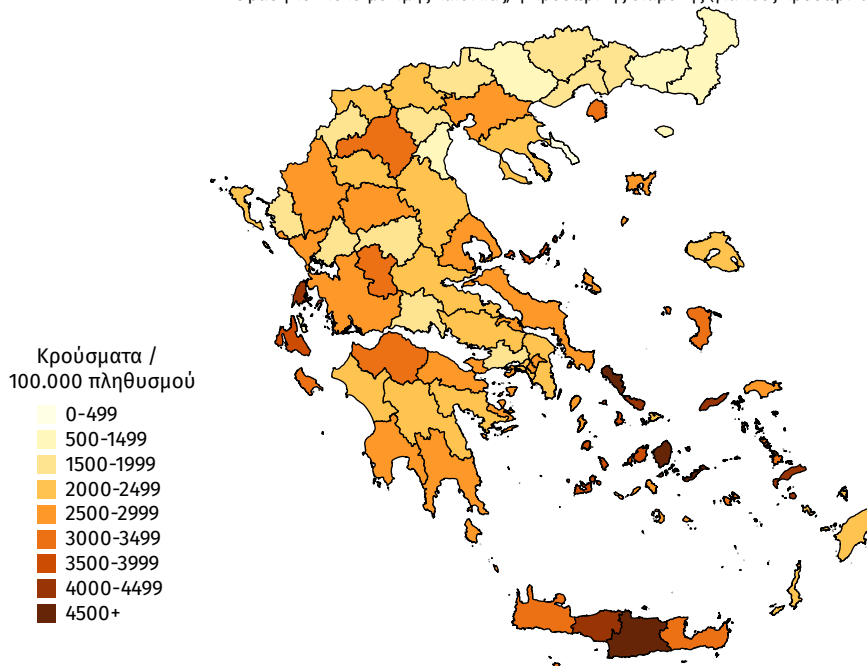

**Παράρτημα 1: Επιδημικές καμπύλες κρουσμάτων COVID-19 με βάση την δηλωθείσα διεύθυνση μόνιμης κατοικίας του κρούσματος ή τη διεύθυνση προσωρινής διαμονής για τους τουρίστες και άλλους προσωρινά διαμένοντες στην Ελλάδα. Συμπεριλαμβάνονται τόσο κρούσματα με ιστορικό ταξιδιού όσο και κρούσματα με πιθανή εγχώρια μετάδοση.**

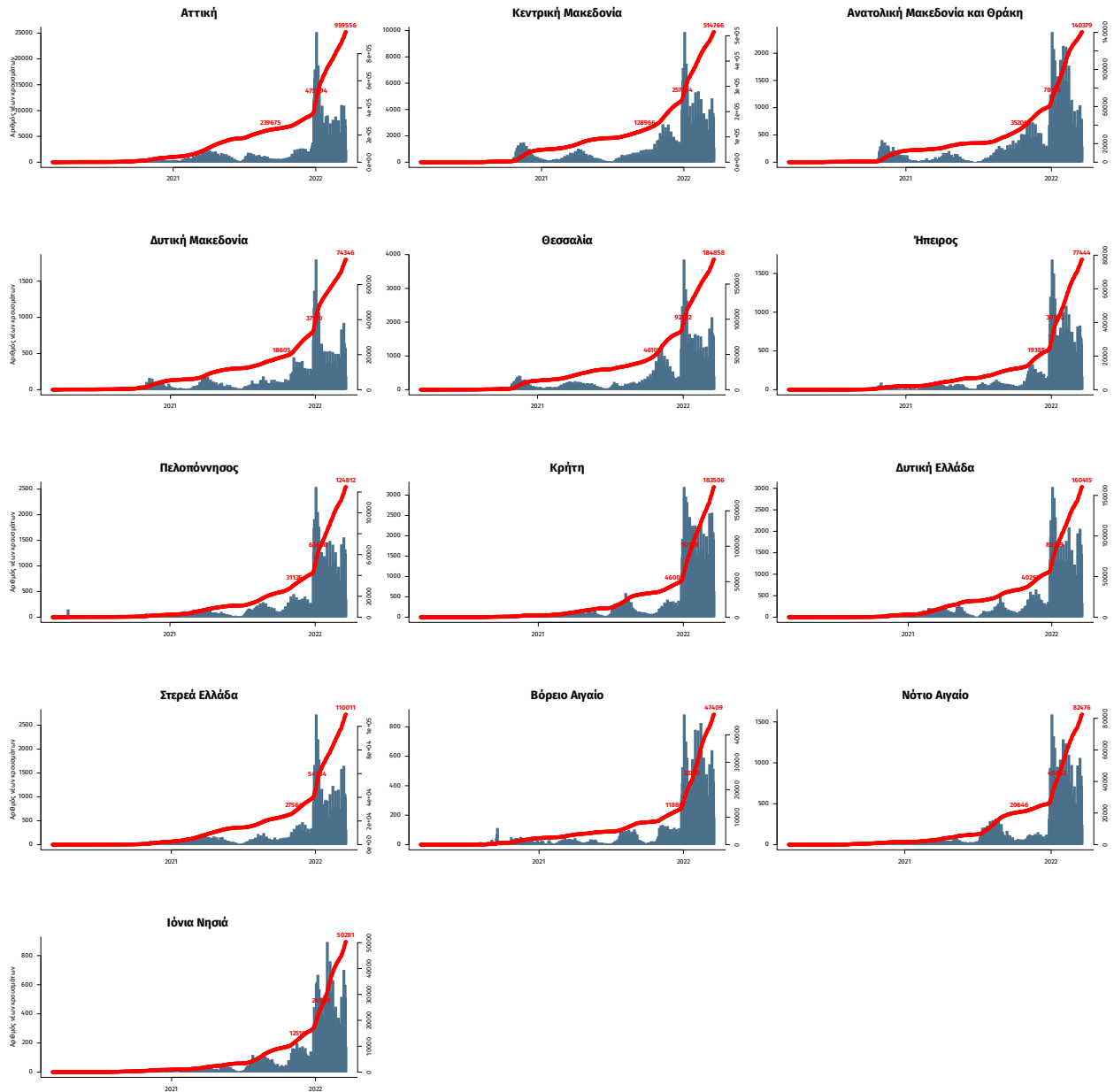

Σημ.: οι στήλες εκφράζουν τον αριθμό νέων κρουσμάτων με βάση την ημερομηνία λήψης εργαστηριακού δείγματος, και όχι με βάση την ημερομηνία ανακοίνωσης των κρουσμάτων.