



ΕΘΝΙΚΟΣ ΟΡΓΑΝΙΣΜΟΣ  
ΔΗΜΟΣΙΑΣ ΥΓΕΙΑΣ

## Ημερήσια έκθεση επιδημιολογικής επιτήρησης λοίμωξης από το νέο κορωνοϊό (COVID-19)

Δεδομένα έως 25 Σεπτεμβρίου 2021, ώρα 15:00

### Εισαγωγή

Τα στοιχεία που παρουσιάζονται αφορούν περιστατικά από την επιδημιολογική επιτήρηση της νόσου από το νέο κορωνοϊό (COVID-19), με βάση τα δεδομένα που έχουν δηλωθεί στον ΕΟΔΥ και καταγραφεί μέχρι τις 25 Σεπτεμβρίου 2021 (ώρα 15:00).

Τα **νέα εργαστηριακά επιβεβαιωμένα κρούσματα** της νόσου που καταγράφηκαν τις τελευταίες 24 ώρες είναι **1.853**, εκ των οποίων **10** εντοπίστηκαν κατόπιν ελέγχων στις πύλες εισόδου της χώρας. Ο **συνολικός αριθμός** των κρουσμάτων ανέρχεται σε **644.869** (ημερήσια μεταβολή +0.3%), εκ των οποίων **50.9% άνδρες**.<sup>1</sup> Με βάση τα επιβεβαιωμένα κρούσματα των τελευταίων 7 ημερών, 115 θεωρούνται σχετιζόμενα με ταξίδι από το εξωτερικό και 3.519 είναι σχετιζόμενα με ήδη γνωστό κρούσμα.

**Ημερήσια εξέλιξη της πανδημίας:** Η ημερήσια κατανομή των επιβεβαιωμένων κρουσμάτων είναι η ακόλουθη (η γραμμή παριστάνει την συνολική, αθροιστική κατανομή των κρουσμάτων).

Διάγραμμα 1: Αριθμός εργαστηριακά επιβεβαιωμένων κρουσμάτων COVID-19 στην Ελλάδα, 25 Σεπτεμβρίου 2021

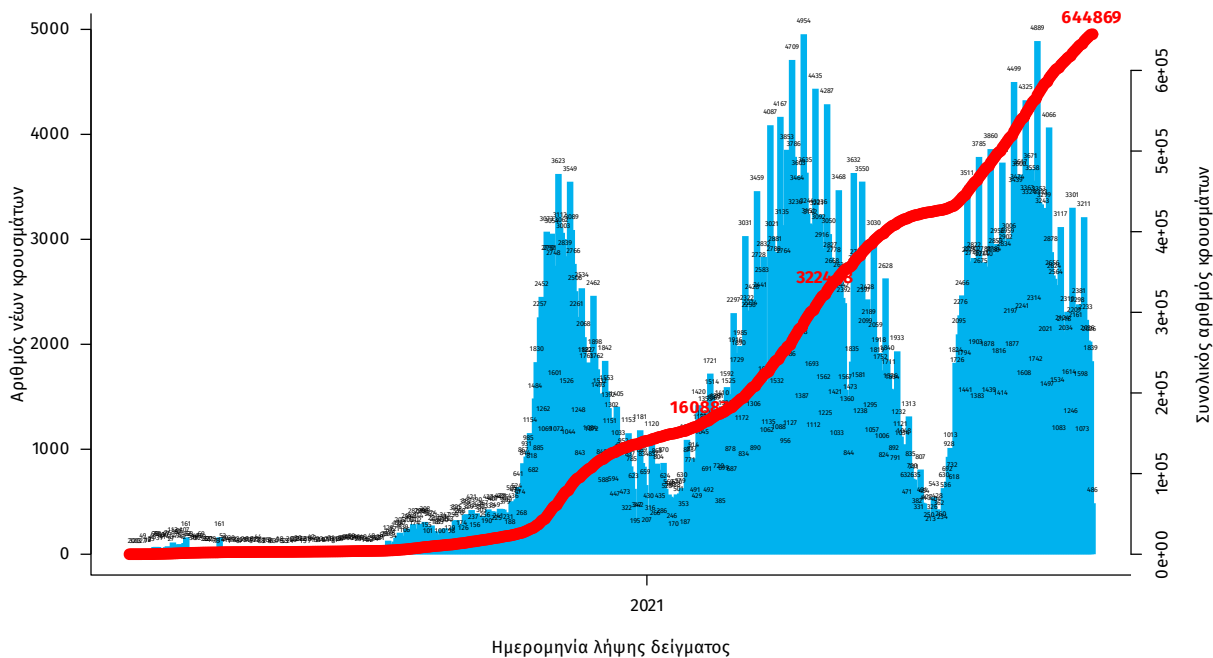

Σημ.: οι στήλες στο Διάγραμμα 1 εκφράζουν τον αριθμό νέων κρουσμάτων με βάση την ημερομηνία λήψης εργαστηριακού δείγματος, και όχι με βάση την ημερομηνία ανακοίνωσης των κρουσμάτων.

<sup>1</sup> Ο συνολικός αριθμός επιβεβαιωμένων κρουσμάτων έχει αναθεωρηθεί κατόπιν ελέγχου των δεδομένων.

Οι νέοι **θάνατοι** ασθενών με COVID-19 είναι **16**, ενώ από την έναρξη της επιδημίας έχουν καταγραφεί συνολικά **14.655 θάνατοι**. Το 95.4% είχε υποκείμενο νόσημα ή/και ηλικία 70 ετών και άνω.

**Διάγραμμα 2: Αριθμός εργαστηριακά επιβεβαιωμένων θανάτων με COVID-19 στην Ελλάδα, 25 Σεπτεμβρίου 2021**

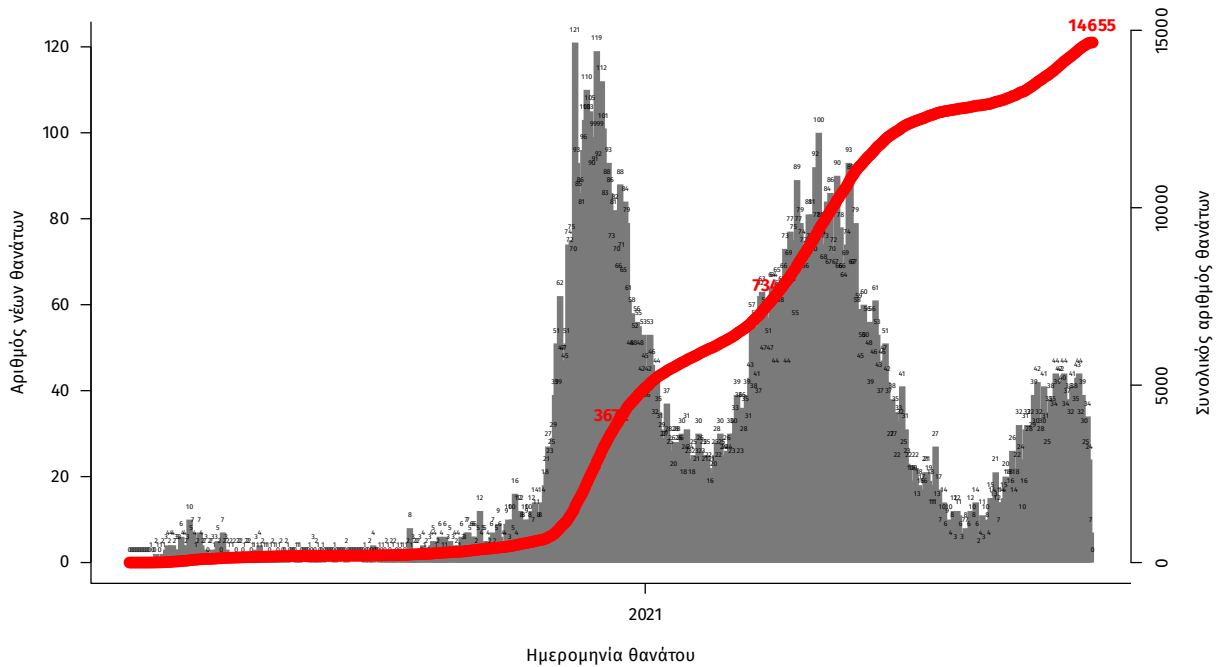

Σημ.: οι στήλες στο Διάγραμμα 2 εκφράζουν τον αριθμό νέων θανάτων με βάση την ημερομηνία θανάτου

Η διαχρονική εξέλιξη των συνολικών κρουσμάτων και συνολικού αριθμού των θανάτων ασθενών COVID-19 παρουσιάζεται στο ακόλουθο διάγραμμα.

**Διάγραμμα 3: Διαχρονική εξέλιξη εργαστηριακά επιβεβαιωμένων κρουσμάτων και θανάτων**

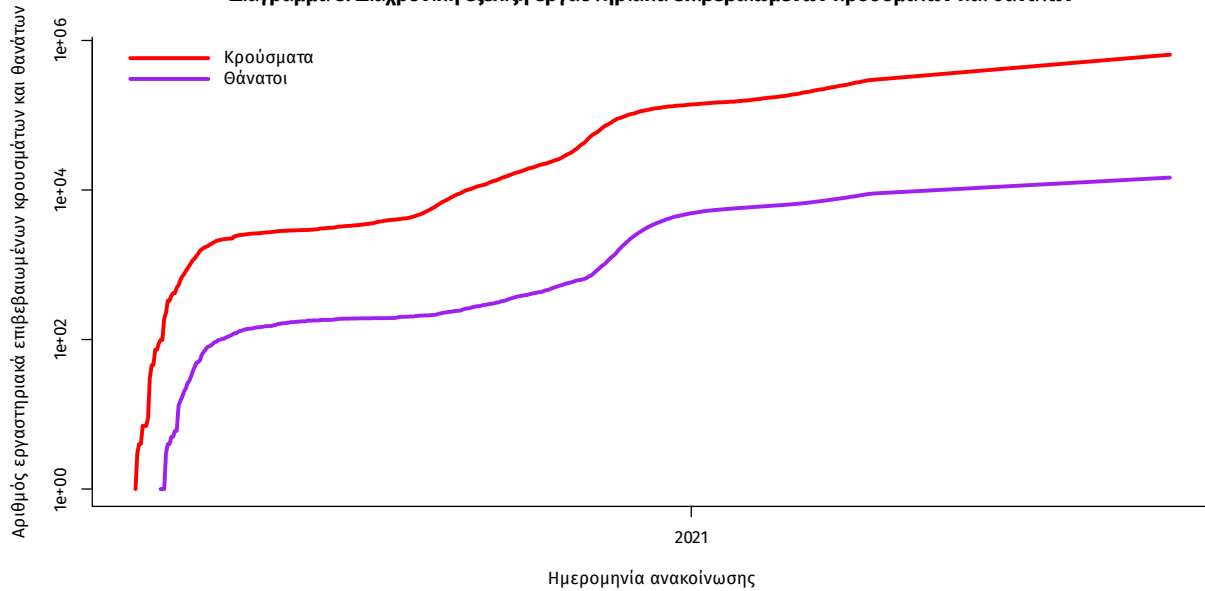

Σημ.: ευθεία γραμμή υποδηλώνει εκθετικό ρυθμό αύξησης της ασθένειας (σε λογαριθμική κλίμακα)

Ο αριθμός των ασθενών που νοσηλεύονται **διασωληνωμένοι** είναι **333** (64.0% άνδρες). Η **διάμεση ηλικία** τους είναι **65** έτη. Το 81.7% έχει υποκείμενο νόσημα ή/και ηλικία 70 ετών και άνω. Μεταξύ των ασθενών που νοσηλεύονται **διασωληνωμένοι**, **298 (89.49%)** είναι ανεμβολίαστοι ή μερικώς εμβολιασμένοι και **35 (10.51%)** είναι πλήρως εμβολιασμένοι. Από την αρχή της πανδημίας έχουν εξέλθει από τις ΜΕΘ **3.128** ασθενείς. Οι εισαγωγές<sup>2</sup> νέων ασθενών Covid-19 στα νοσοκομεία της επικράτειας είναι **158** (ημερήσια μεταβολή **-26.85%**). Ο μέσος όρος εισαγωγών του επταημέρου είναι **185** ασθενείς. Η διάμεση ηλικία των κρουσμάτων είναι **39** έτη (εύρος 0.2 έως 106 έτη), ενώ η διάμεση ηλικία των θανόντων είναι **78** έτη (εύρος 0.2 έως 106 έτη).

**Διάγραμμα 4:** Ηλικιακή Κατανομή κρουσμάτων, νοσηλευόμενων στις ΜΕΘ και ασθενών που απεβίωσαν από την αρχή της πανδημίας

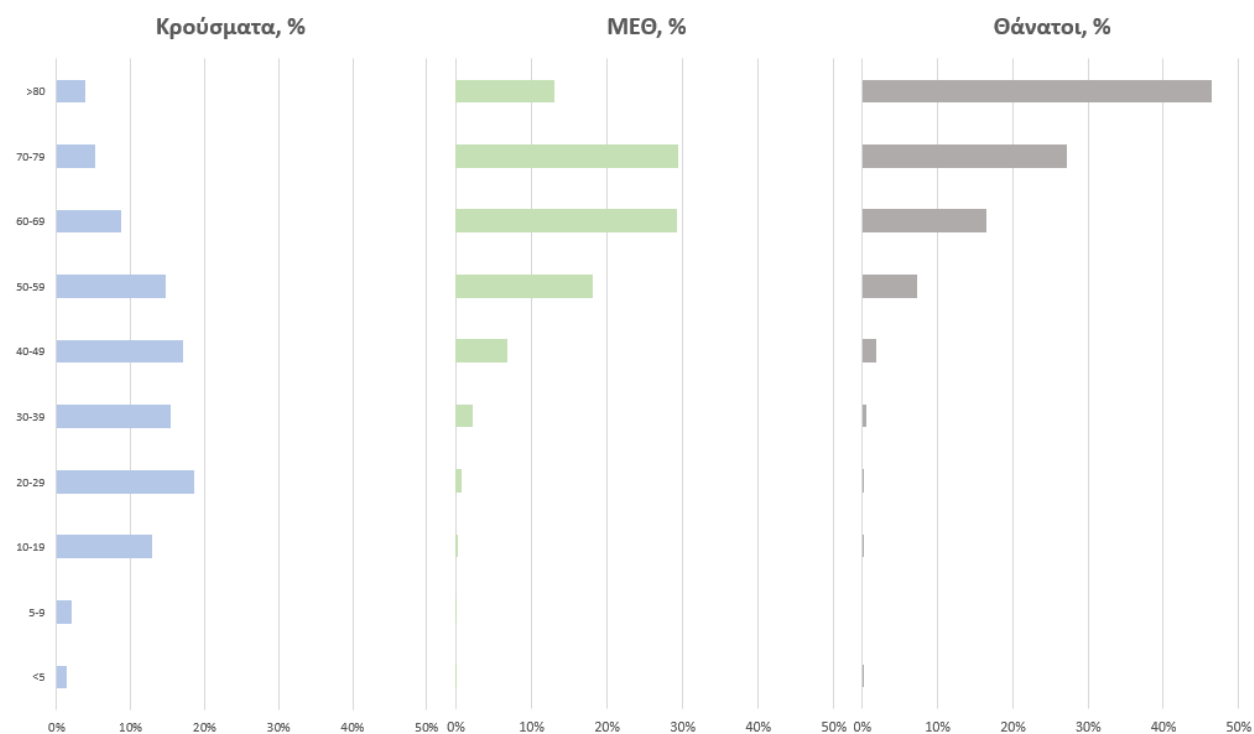

Ακολουθώς παρουσιάζεται η ηλικιακή κατανομή των (α) συνολικών κρουσμάτων, (β) των περιστατικών που κατέληξαν σε θάνατο και (γ) των ασθενών που νοσηλεύονται διασωληνωμένοι:

Πίνακας 1: Ηλικιακή κατανομή επιβεβαιωμένων κρουσμάτων COVID-19

	Σύνολο κρουσμάτων COVID-19*	Θάνατοι ασθενών με COVID-19	Νοσηλευόμενοι διασωληνωθέντες
<b>Σύνολο</b>			
0 – 17 ετών	83708 (13.1%)	3 (0.0%)	0 (0.0%)
18 – 39 ετών	242763 (37.9%)	107 (0.7%)	11 (3.3%)
40 – 64 ετών	232877 (36.4%)	2305 (15.7%)	153 (45.9%)
65 και άνω	80974 (12.6%)	12240 (83.5%)	169 (50.8%)
<b>Άνδρες</b>			
0 – 17 ετών	43365 (13.3%)	1 (0.0%)	0 (0.0%)
18 – 39 ετών	128619 (39.5%)	82 (1.0%)	9 (4.2%)
40 – 64 ετών	115683 (35.5%)	1550 (18.6%)	109 (50.7%)
65 και άνω	38224 (11.7%)	6702 (80.4%)	97 (45.1%)
<b>Γυναίκες</b>			
0 – 17 ετών	40342 (12.8%)	2 (0.0%)	0 (0.0%)
18 – 39 ετών	114138 (36.3%)	25 (0.4%)	2 (1.7%)
40 – 64 ετών	117180 (37.3%)	755 (11.9%)	44 (37.3%)
65 και άνω	42744 (13.6%)	5538 (87.6%)	72 (61.0%)

\* Τα στοιχεία αφορούν τα κρούσματα εκείνα για τα οποία είναι γνωστή και επιβεβαιωμένη η ηλικία τους

<sup>2</sup>τα δεδομένα αφορούν τις εισαγωγές της προηγούμενης μέρας που έχουν δηλωθεί στο ΕΚΑΒ.

**Κατανομή ανακωινωθέντων εγχώριων κρουσμάτων:** Από το σύνολο των **1.853 νέων** κρουσμάτων του νέου ιού στη χώρα **14** είναι εισαγόμενα εκ των οποίων **10** εντοπίστηκαν κατόπιν ελέγχων στις πύλες εισόδου της χώρας . Η κατανομή των **1.839** νέων εγχώριων κρουσμάτων ανά Περιφερειακή Ενότητα παρουσιάζεται στον κατωτέρω πίνακα.<sup>3</sup>

Πίνακας 2: Ημερήσιος αριθμός και κρούσματα ανά 100.000 πληθυσμού επιβεβαιωμένων εγχώριων κρουσμάτων COVID-19 ανά περιφερειακή ενότητα στις 25 Σεπτεμβρίου 2021 <sup>4</sup>

ΠΕΡΙΦΕΡΕΙΑΚΗ ΕΝΟΤΗΤΑ	ΚΡΟΥΣΜΑΤΑ	ΜΕΣΟΣ ΟΡΟΣ		ΠΕΡΙΦΕΡΕΙΑΚΗ ΕΝΟΤΗΤΑ	ΚΡΟΥΣΜΑΤΑ	ΜΕΣΟΣ ΟΡΟΣ	
		ΚΡΟΥΣΜΑΤΩΝ ΤΩΝ ΤΕΛΕΥΤΑΙΩΝ 7 ΗΜΕΡΩΝ	ΚΡΟΥΣΜΑΤΑ ΑΝΑ 100000 ΠΛΗΘΥΣΜΟ			ΚΡΟΥΣΜΑΤΩΝ ΤΩΝ ΤΕΛΕΥΤΑΙΩΝ 7 ΗΜΕΡΩΝ	ΚΡΟΥΣΜΑΤΑ ΑΝΑ 100000 ΠΛΗΘΥΣΜΟ
ΑΙΤΟΛΟΑΚΑΡΝΑΝΙΑΣ	18	31,00	8,54	ΚΟΡΙΝΘΙΑΣ	20	25,00	13,79
ΑΝΑΤΟΛΙΚΗΣ ΑΤΤΙΚΗΣ	51	55,43	10,15	ΚΩ	5	3,00	14,54
ΑΡΓΟΛΙΔΑΣ	19	17,29	19,58	ΛΑΚΩΝΙΑΣ	5	14,57	5,61
ΑΡΚΑΔΙΑΣ	9	9,29	10,38	ΛΑΡΙΣΣΑΣ	99	84,43	34,82
ΑΡΤΑΣ	1	3,00	1,47	ΛΑΣΙΘΙΟΥ	6	5,00	7,96
ΑΧΑΪΑΣ	37	51,57	11,92	ΛΕΣΒΟΥ	2	5,00	2,31
ΒΟΙΩΤΙΑΣ	18	24,71	15,26	ΛΕΥΚΑΔΑΣ	2	2,86	8,44
ΒΟΡΕΙΟΥ ΤΟΜΕΑ ΑΘΗΝΩΝ	45	38,14	7,61	ΜΑΓΝΗΣΙΑΣ	31	26,43	16,31
ΓΡΕΒΕΝΩΝ	2	2,86	6,3	ΜΕΣΣΗΝΙΑΣ	38	29,71	23,76
ΔΡΑΜΑΣ	38	40,00	38,66	ΜΥΚΟΝΟΥ	4	5,14	39,47
ΔΥΤΙΚΗΣ ΑΤΤΙΚΗΣ	29	23,57	18,02	ΝΑΞΟΥ	3	3,00	14,4
ΔΥΤΙΚΟΥ ΤΟΜΕΑ ΑΘΗΝΩΝ	53	54,43	10,82	ΝΗΣΩΝ	8	8,86	10,72
ΕΒΡΟΥ	34	28,14	22,98	ΝΟΤΙΟΥ ΤΟΜΕΑ ΑΘΗΝΩΝ	46	39,00	8,68
ΕΥΒΟΙΑΣ	10	13,14	4,74	ΞΑΝΘΗΣ	43	46,43	38,66
ΖΑΚΥΝΘΟΥ	5	6,71	12,27	ΠΕΙΡΑΙΩΣ	64	51,43	14,25
ΗΛΕΙΑΣ	21	14,29	13,18	ΠΕΛΛΑΣ	54	46,00	38,66
ΗΜΑΘΙΑΣ	62	59,71	44,09	ΠΙΕΡΙΑΣ	41	50,43	32,36
ΗΡΑΚΛΕΙΟΥ	46	39,43	15,06	ΠΡΕΒΕΖΑΣ	3	3,86	5,22
ΘΑΣΟΥ	4	5,43	29,05	ΡΕΘΥΜΝΟΥ	18	15,14	21,03
ΘΕΣΣΑΛΟΝΙΚΗΣ	4	6,43	9,18	ΡΟΔΟΠΗΣ	13	18,00	11,6
ΘΕΣΣΑΛΟΝΙΚΗΣ	247	283,71	22,25	ΡΟΔΟΥ	23	32,14	19,19
ΘΗΡΑΣ	2	6,57	10,59	ΣΑΜΟΥ	1	1,71	3,03
ΙΚΑΡΙΑΣ	1	0,43	10,12	ΣΕΡΡΩΝ	39	32,71	22,11
ΙΩΑΝΝΙΝΩΝ	12	25,57	7,15	ΣΠΟΡΑΔΩΝ	5	3,57	36,24
ΚΑΒΑΛΑΣ	51	35,71	40,83	ΣΥΡΟΥ	2	2,00	9,3
ΚΑΛΥΜΝΟΥ	1	2,86	3,4	ΤΗΝΟΥ	1	1,00	11,58
ΚΑΡΔΙΤΣΑΣ	14	21,57	12,33	ΤΡΙΚΑΛΩΝ	25	23,43	19,07
ΚΑΡΠΑΘΟΥ	1	0,29	13,68	ΦΘΙΩΤΙΔΑΣ	18	22,29	11,38
ΚΑΣΤΟΡΙΑΣ	28	27,00	55,64	ΦΛΩΡΙΝΑΣ	7	5,86	13,61
ΚΕΝΤΡΙΚΟΥ ΤΟΜΕΑ ΑΘΗΝΩΝ	109	94,57	10,59	ΦΩΚΙΔΑΣ	1	1,43	2,48
ΚΕΡΚΥΡΑΣ	24	23,29	22,99	ΧΑΛΚΙΔΙΚΗΣ	33	33,29	31,16
ΚΕΦΑΛΛΗΝΙΑΣ	2	2,43	5,59	ΧΑΝΙΩΝ	12	16,14	7,66
ΚΙΛΙΚΙΑΣ	22	22,29	27,36	ΧΙΟΥ	2	2,14	3,8
ΚΟΖΑΝΗΣ	44	41,57	29,3	ΥΠΟ ΔΙΕΡΕΥΝΗΣΗ	101		

<sup>3</sup> Η παρούσα κατανομή δύναται να τροποποιηθεί ανάλογα τα διαθέσιμα επιδημιολογικά δεδομένα, αναγράφονται μόνο οι ΠΕ με καταγεγραμμένα κρούσματα

<sup>4</sup> Ο υπολογισμός των κρουσμάτων ανά 100.000 πληθυσμού πραγματοποιείται με βάση τον μόνιμο πληθυσμό.

**Δείγματα που έχουν ελεγχθεί:** Από την 1η Ιανουαρίου 2020 μέχρι σήμερα, στα εργαστήρια που διενεργούν ελέγχους για τον νέο κορωνοϊό (SARS-CoV-2) και που δηλώνουν συστηματικά το σύνολο των δειγμάτων που ελέγχουν, έχουν συνολικά ελεγχθεί **6.570.927** κλινικά δείγματα ενώ από Μονάδες Υγείας και Κλιμάκια του ΕΟΔΥ που διενεργούν ελέγχους Rapid Ag έχουν ελεγχθεί **12.597.891** δείγματα. Ο μέσος όρος του επταημέρου είναι **197.748** δειγματοληπτικοί έλεγχοι.

**Αυτοδιαγνωστικοί έλεγχοι (Self-tests):** Έως 24 Σεπτεμβρίου 2021, έχουν καταγραφεί ηλεκτρονικά **37.122.395** δηλώσεις αποτελέσματος αυτοδιαγνωστικού ελέγχου, ενώ **2.129.758** άτομα προσήλθαν για επανέλεγχο.

**Μαζικές Δειγματοληψίες ΕΟΔΥ:** Στις 24 Σεπτεμβρίου 2021, πραγματοποιήθηκαν 165 δράσεις δειγματοληπτικών ελέγχων από τις Κινητές Ομάδες Υγείας (ΚΟΜΥ) του ΕΟΔΥ, στις οποίες διενεργήθηκαν 19.458 έλεγχοι Rapid Ag και ανευρέθηκαν 298 θετικά (1,53%).

**Διάγραμμα 5: Ελεγχθέντα δείγματα COVID-19, 25 Σεπτεμβρίου 2021**

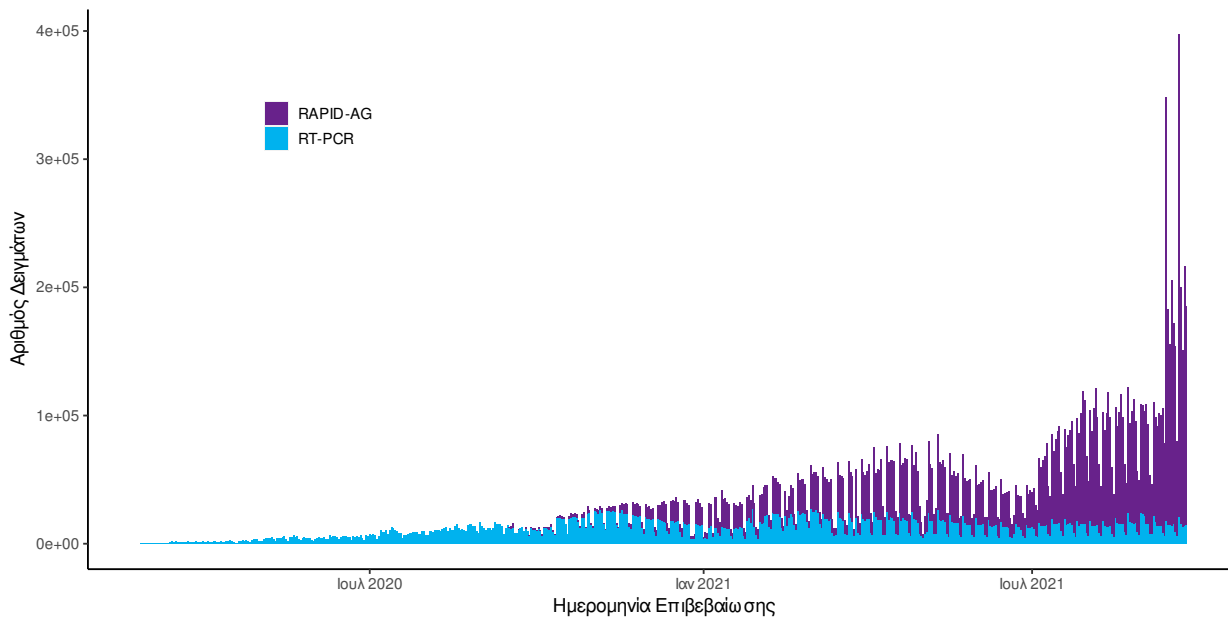

**Διάγραμμα 6: Ελεγχθέντα δείγματα αυτοδιαγνωστικών ελέγχων COVID-19, 25 Σεπτεμβρίου 2021**

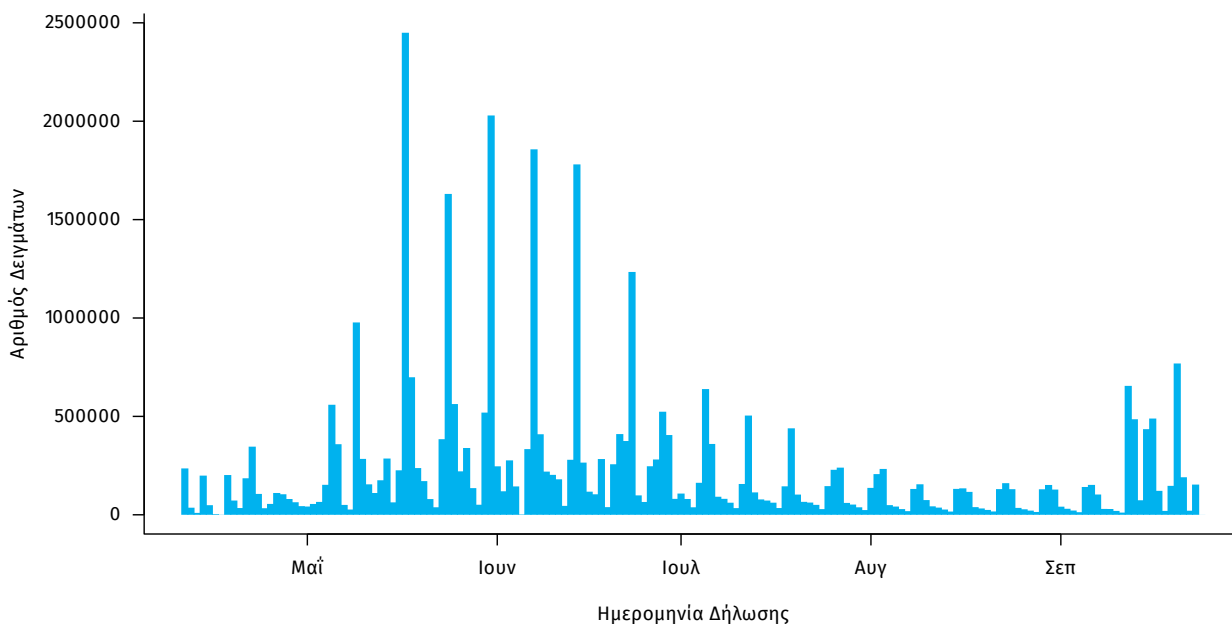

**Γεωγραφική διασπορά:** Ο χάρτης αποτυπώνει τη γεωγραφική κατανομή των συνολικών κρουσμάτων COVID-19 (από την αρχή της επιδημίας) ανά Περιφερειακή Ενότητα της χώρας, με βάση την δηλωθείσα διεύθυνση μόνιμης κατοικίας του ασθενούς, ή τη διεύθυνση προσωρινής διαμονής για τους τουρίστες και άλλους προσωρινά διαμένοντες στην Ελλάδα. Συμπεριλαμβάνονται τόσο κρούσματα με ιστορικό ταξιδιού (“εισαγόμενα”) όσο και κρούσματα με πιθανή εγχώρια μετάδοση.

**Διάγραμμα 7: Χάρτης αθροιστικής επίπτωσης επιβεβαιωμένων κρουσμάτων COVID-19, 25 Σεπτεμβρίου 2021**

Με βάση τον τόπο μόνιμης κατοικίας, ή προσωρινής διαμονής (για τους προσωρινά διαμένοντες)

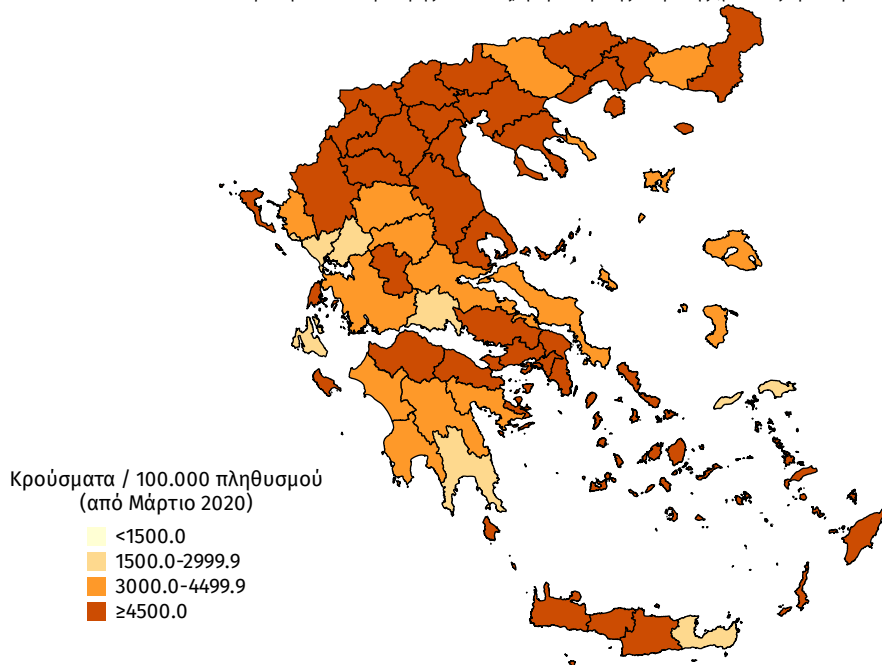

**Διάγραμμα 8: Χάρτης επίπτωσης τελευταίων δεκατεσσάρων ημερών επιβεβαιωμένων κρουσμάτων COVID-19, 25 Σεπτεμβρίου 2021**

Με βάση τον τόπο μόνιμης κατοικίας, ή προσωρινής διαμονής (για τους προσωρινά διαμένοντες)

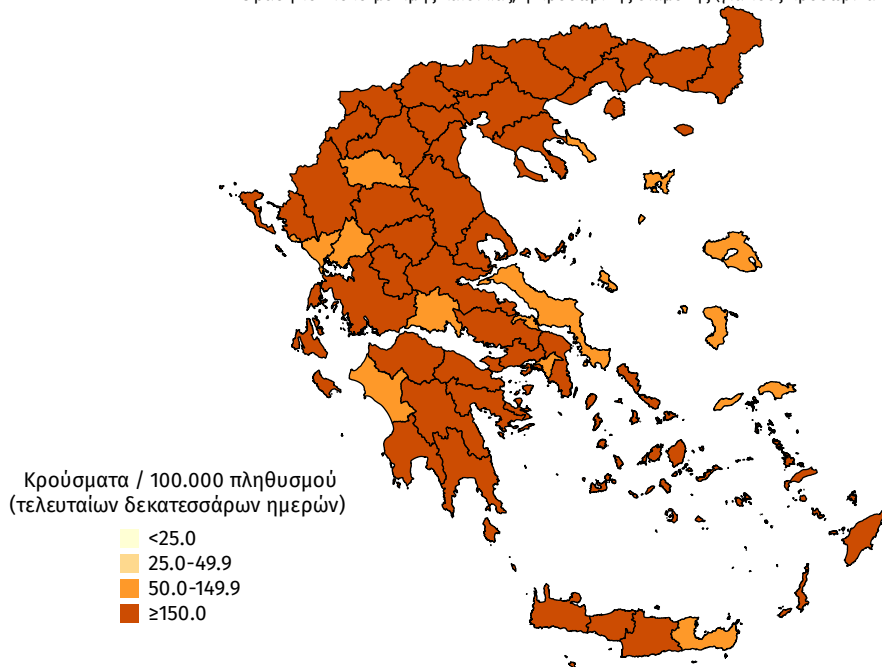

**Παράρτημα 1: Επιδημικές καμπύλες κρουσμάτων COVID-19 με βάση την δηλωθείσα διεύθυνση μόνιμης κατοικίας του κρούσματος ή τη διεύθυνση προσωρινής διαμονής για τους τουρίστες και άλλους προσωρινά διαμένοντες στην Ελλάδα. Συμπεριλαμβάνονται τόσο κρούσματα με ιστορικό ταξιδιού όσο και κρούσματα με πιθανή εγχώρια μετάδοση.**

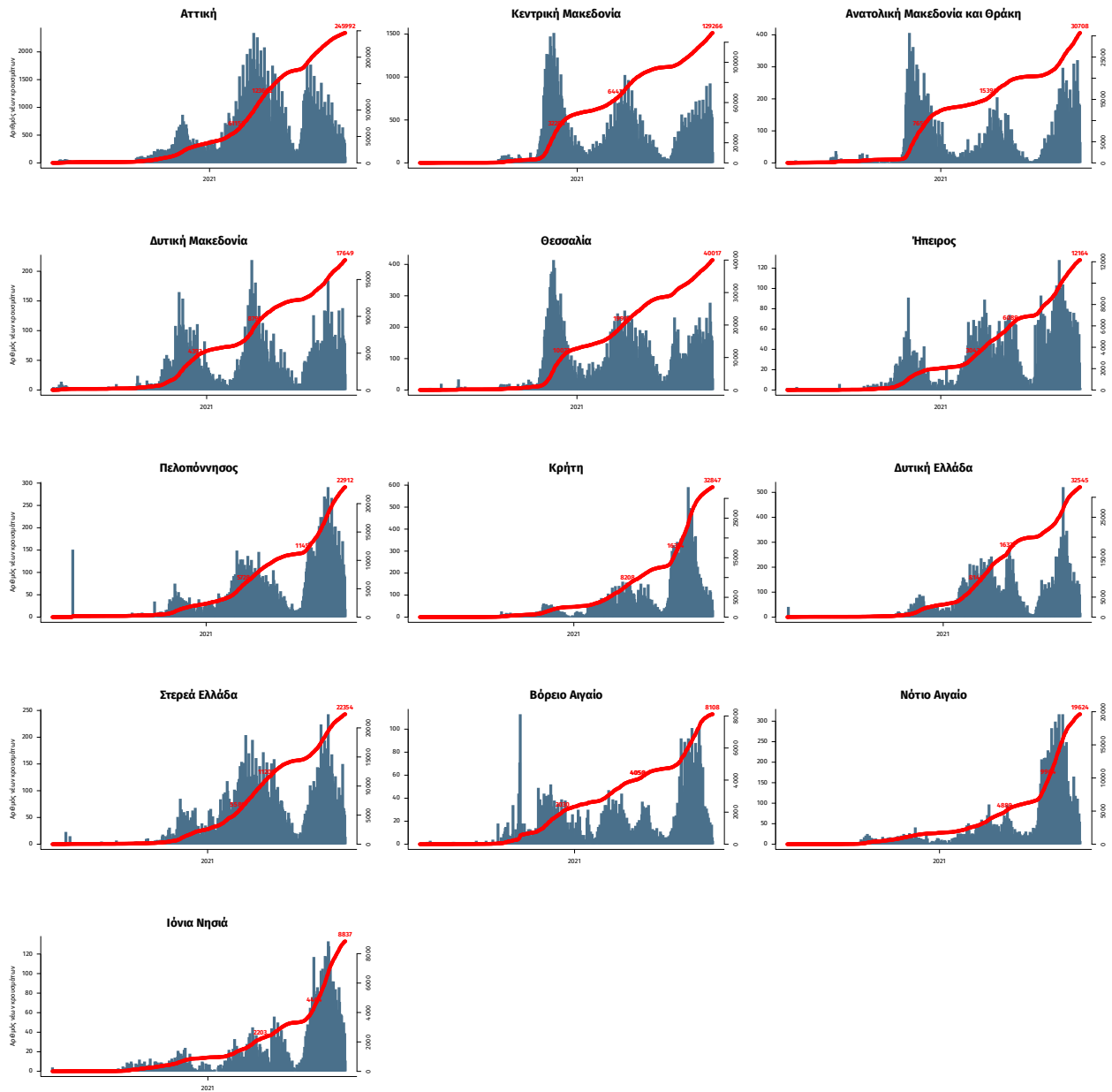

Σημ.: οι στήλες εκφράζουν τον αριθμό νέων κρουσμάτων με βάση την ημερομηνία λήψης εργαστηριακού δείγματος, και όχι με βάση την ημερομηνία ανακοίνωσης των κρουσμάτων.