



ΕΘΝΙΚΟΣ ΟΡΓΑΝΙΣΜΟΣ  
ΔΗΜΟΣΙΑΣ ΥΓΕΙΑΣ

## Ημερήσια έκθεση επιδημιολογικής επιτήρησης λοίμωξης από το νέο κορωνοϊό (COVID-19)

Δεδομένα έως 29 Αυγούστου 2021, ώρα 15:00

### Εισαγωγή

Τα στοιχεία που παρουσιάζονται αφορούν περιστατικά από την επιδημιολογική επιτήρηση της νόσου από το νέο κορωνοϊό (COVID-19), με βάση τα δεδομένα που έχουν δηλωθεί στον ΕΟΔΥ και καταγραφεί μέχρι τις 29 Αυγούστου 2021 (ώρα 15:00).

Τα **νέα εργαστηριακά επιβεβαιωμένα κρούσματα** της νόσου που καταγράφηκαν τις τελευταίες 24 ώρες είναι **1.582**, εκ των οποίων **15** εντοπίστηκαν κατόπιν ελέγχων στις πύλες εισόδου της χώρας. Ο **συνολικός αριθμός** των κρουσμάτων ανέρχεται σε **581.315** (ημερήσια μεταβολή +0.3%), εκ των οποίων **51.1% άνδρες**.<sup>1</sup> Με βάση τα επιβεβαιωμένα κρούσματα των τελευταίων 7 ημερών, 218 θεωρούνται σχετιζόμενα με ταξίδι από το εξωτερικό και 1.643 είναι σχετιζόμενα με ήδη γνωστό κρούσμα.

**Ημερήσια εξέλιξη της πανδημίας:** Η ημερήσια κατανομή των επιβεβαιωμένων κρουσμάτων είναι η ακόλουθη (η γραμμή παριστάνει την συνολική, αθροιστική κατανομή των κρουσμάτων).

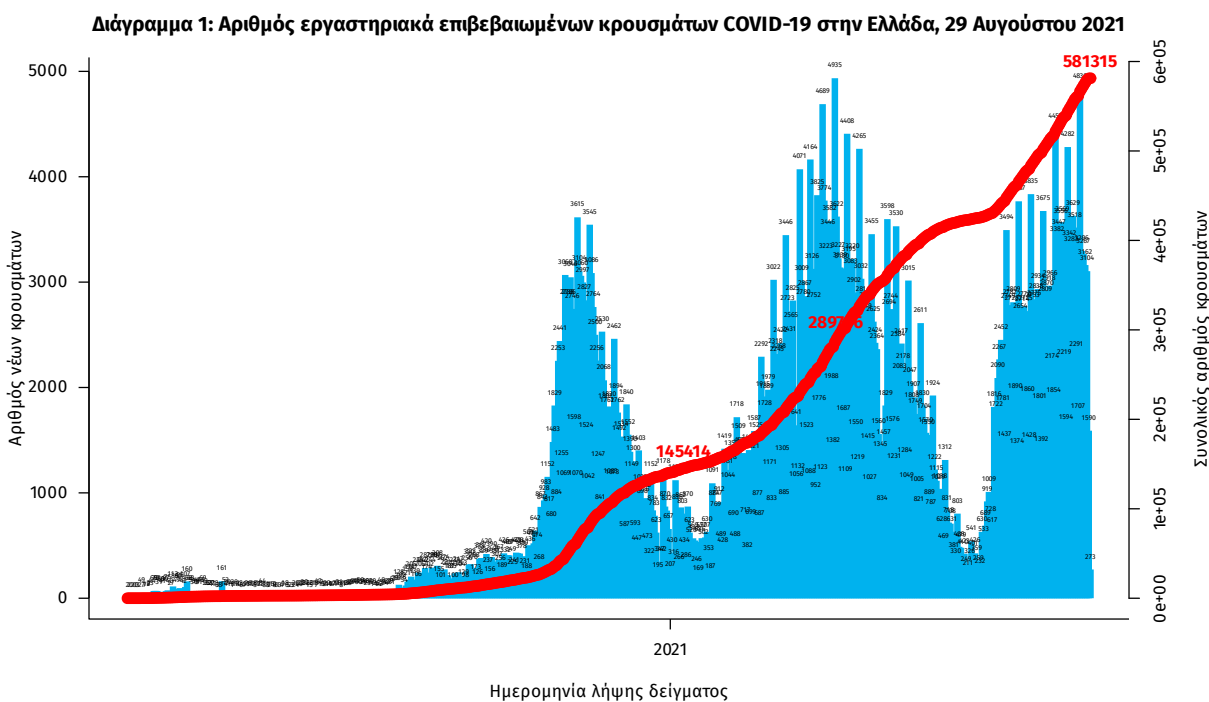

Σημ.: οι στήλες στο Διάγραμμα 1 εκφράζουν τον αριθμό νέων κρουσμάτων με βάση την ημερομηνία λήψης εργαστηριακού δείγματος, και όχι με βάση την ημερομηνία ανακοίνωσης των κρουσμάτων.

<sup>1</sup> Ο συνολικός αριθμός επιβεβαιωμένων κρουσμάτων έχει αναθεωρηθεί κατόπιν ελέγχου των δεδομένων.

Οι νέοι **θάνατοι** ασθενών με COVID-19 είναι **37**, ενώ από την έναρξη της επιδημίας έχουν καταγραφεί συνολικά **13.636 θάνατοι**. Το 95.3% είχε υποκείμενο νόσημα ή/και ηλικία 70 ετών και άνω.

**Διάγραμμα 2: Αριθμός εργαστηριακά επιβεβαιωμένων θανάτων με COVID-19 στην Ελλάδα, 29 Αυγούστου 2021**

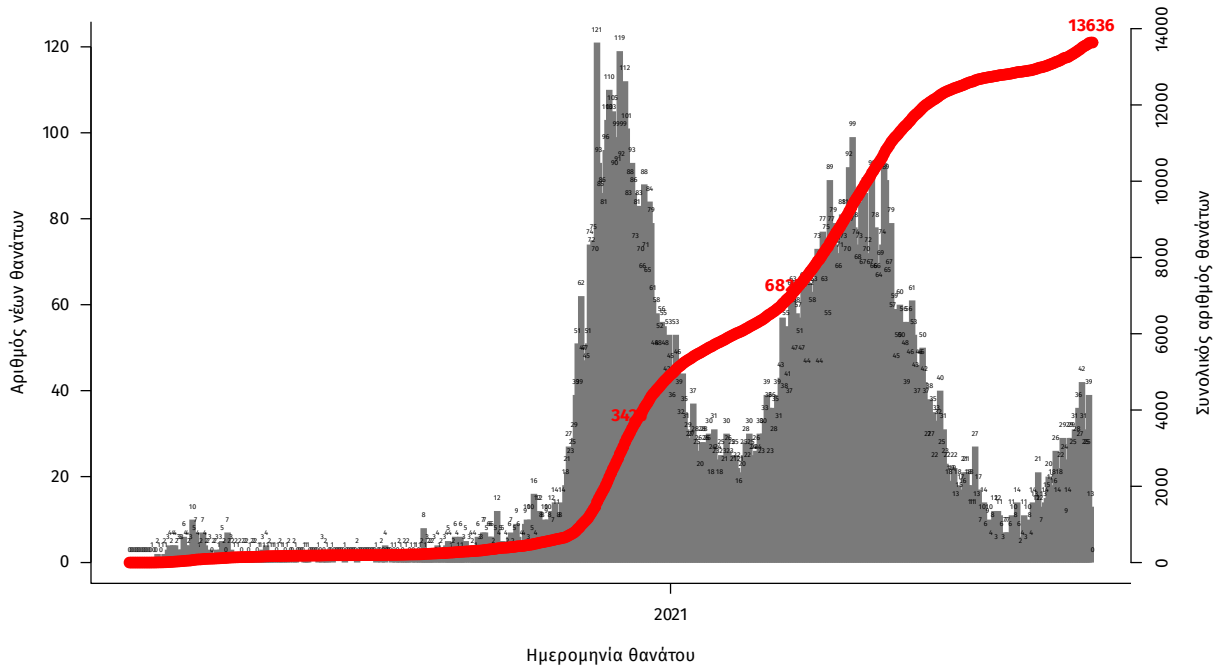

Σημ.: οι στήλες στο Διάγραμμα 2 εκφράζουν τον αριθμό νέων θανάτων με βάση την ημερομηνία θανάτου

Η διαχρονική εξέλιξη των συνολικών κρουσμάτων και συνολικού αριθμού των θανάτων ασθενών COVID-19 παρουσιάζεται στο ακόλουθο διάγραμμα.

**Διάγραμμα 3: Διαχρονική εξέλιξη εργαστηριακά επιβεβαιωμένων κρουσμάτων και θανάτων**

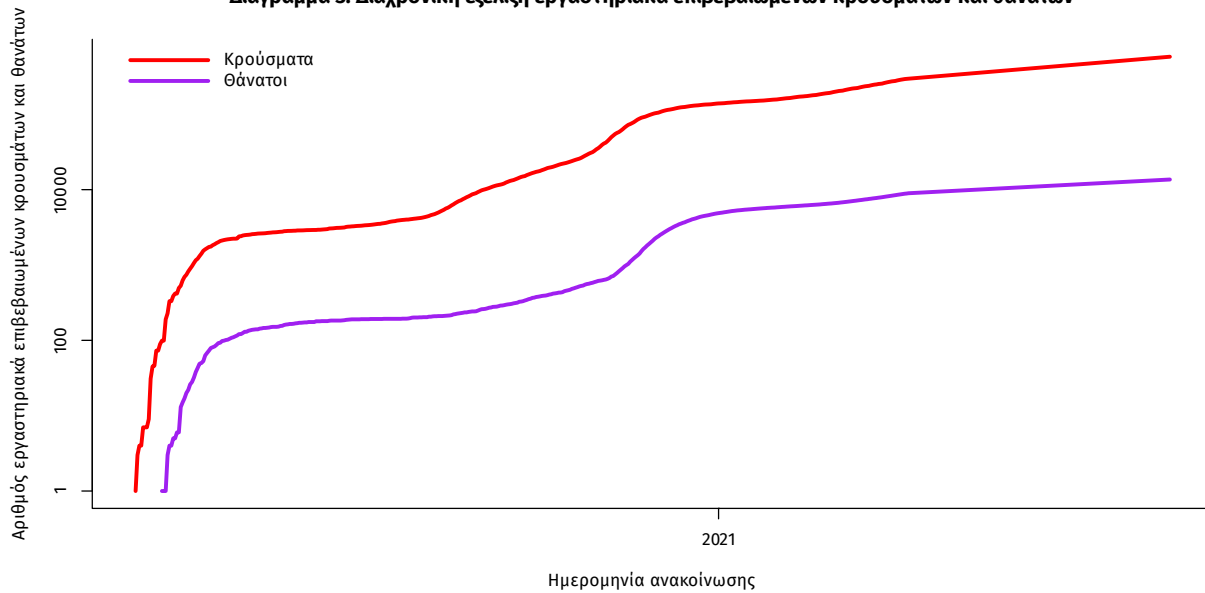

Σημ.: ευθεία γραμμή υποδηλώνει εκθετικό ρυθμό αύξησης της ασθένειας (σε λογαριθμική κλίμακα)

Ο αριθμός των ασθενών που νοσηλεύονται **διασωληνωμένοι** είναι **334** (58.7% άνδρες). Η **διάμεση ηλικία** τους είναι **64** έτη. Το 83.5% έχει υποκείμενο νόσημα ή/και ηλικία 70 ετών και άνω. Από την αρχή της πανδημίας έχουν εξέλθει από τις ΜΕΘ **2.962** ασθενείς. Οι εισαγωγές<sup>2</sup> νέων ασθενών Covid-19 στα νοσοκομεία της επικράτειας είναι **282** (ημερήσια μεταβολή **+1.08%**). Ο μέσος όρος εισαγωγών του επταημέρου είναι **270** ασθενείς. Η διάμεση ηλικία των κρουσμάτων είναι **39** έτη (εύρος 0.2 έως 106 έτη), ενώ η διάμεση ηλικία των θανόντων είναι **78** έτη (εύρος 0.2 έως 106 έτη).

**Διάγραμμα 4:** Ηλικιακή Κατανομή κρουσμάτων, νοσηλευόμενων στις ΜΕΘ και ασθενών που απεβίωσαν από την αρχή της πανδημίας

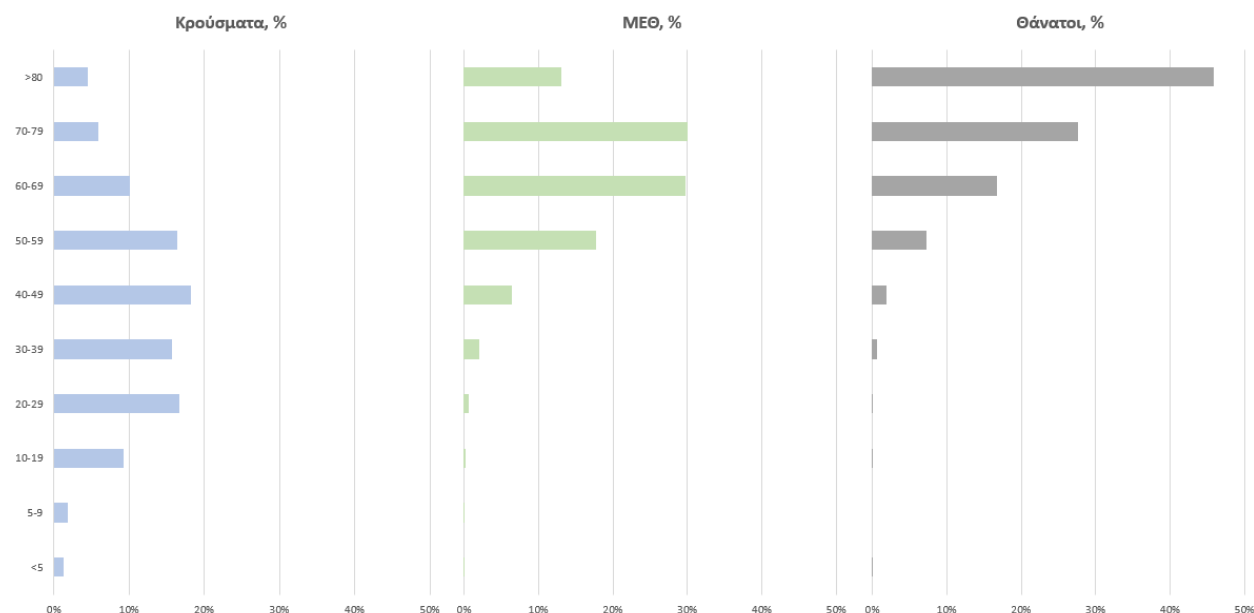

Ακολουθώς παρουσιάζεται η ηλικιακή κατανομή των (α) συνολικών κρουσμάτων, (β) των περιστατικών που κατέληξαν σε θάνατο και (γ) των ασθενών που νοσηλεύονται διασωληνωμένοι:

Πίνακας 1: Ηλικιακή κατανομή επιβεβαιωμένων κρουσμάτων COVID-19

	Σύνολο κρουσμάτων COVID-19*	Θάνατοι ασθενών με COVID-19	Νοσηλευόμενοι διασωληνωθέντες
<b>Σύνολο</b>			
0 – 17 ετών	69059 (12.0%)	3 (0.0%)	1 (0.3%)
18 – 39 ετών	220909 (38.3%)	96 (0.7%)	14 (4.2%)
40 – 64 ετών	212150 (36.8%)	2132 (15.6%)	155 (46.4%)
65 και άνω	74591 (12.9%)	11405 (83.6%)	164 (49.1%)
<b>Άνδρες</b>			
0 – 17 ετών	35697 (12.1%)	1 (0.0%)	1 (0.5%)
18 – 39 ετών	117456 (39.9%)	75 (1.0%)	8 (4.0%)
40 – 64 ετών	105902 (36.0%)	1440 (18.4%)	101 (51.0%)
65 και άνω	35240 (12.0%)	6294 (80.6%)	88 (44.4%)
<b>Γυναίκες</b>			
0 – 17 ετών	33361 (11.8%)	2 (0.0%)	0 (0.0%)
18 – 39 ετών	103447 (36.6%)	21 (0.4%)	6 (4.4%)
40 – 64 ετών	106234 (37.6%)	692 (11.9%)	54 (39.7%)
65 και άνω	39345 (13.9%)	5111 (87.7%)	76 (55.9%)

\* Τα στοιχεία αφορούν τα κρούσματα εκείνα για τα οποία είναι γνωστή και επιβεβαιωμένη η ηλικία τους

<sup>2</sup>τα δεδομένα αφορούν τις εισαγωγές της προηγούμενης μέρας που έχουν δηλωθεί στο ΕΚΑΒ.

**Κατανομή ανακοινωθέντων εγχώριων κρουσμάτων:** Από το σύνολο των **1.582 νέων** κρουσμάτων του νέου ιού στη χώρα **17** είναι εισαγόμενα εκ των οποίων **15** εντοπίστηκαν κατόπιν ελέγχων στις πύλες εισόδου της χώρας . Η κατανομή των **1.565** νέων εγχώριων κρουσμάτων ανά Περιφερειακή Ενότητα παρουσιάζεται στον κατωτέρω πίνακα.<sup>3</sup>

Πίνακας 2: Ημερήσιος αριθμός και κρούσματα ανά 100.000 πληθυσμού επιβεβαιωμένων εγχώριων κρουσμάτων COVID-19 ανά περιφερειακή ενότητα στις 29 Αυγούστου 2021 <sup>4</sup>

ΠΕΡΙΦΕΡΕΙΑΚΗ ΕΝΟΤΗΤΑ	ΚΡΟΥΣΜΑΤΑ	ΜΕΣΟΣ ΟΡΟΣ ΚΡΟΥΣΜΑΤΩΝ ΤΩΝ ΤΕΛΕΥΤΑΙΩΝ 7 ΗΜΕΡΩΝ	ΚΡΟΥΣΜΑΤΑ ΑΝΑ 100000 ΠΛΗΘΥΣΜΟ	ΠΕΡΙΦΕΡΕΙΑΚΗ ΕΝΟΤΗΤΑ	ΚΡΟΥΣΜΑΤΑ	ΜΕΣΟΣ ΟΡΟΣ ΚΡΟΥΣΜΑΤΩΝ ΤΩΝ ΤΕΛΕΥΤΑΙΩΝ 7 ΗΜΕΡΩΝ	ΚΡΟΥΣΜΑΤΑ ΑΝΑ 100000 ΠΛΗΘΥΣΜΟ
ΑΙΤΩΛΟΑΚΑΡΝΑΝΙΑΣ	23	52,57	10,91	ΛΑΡΙΣΑΣ	60	68,71	21,1
ΑΝΑΤΟΛΙΚΗΣ ΑΤΤΙΚΗΣ	58	90,57	11,55	ΛΑΣΙΘΙΟΥ	13	22,14	17,25
ΑΝΔΡΟΥ	1	3,86	10,84	ΛΕΣΒΟΥ	15	25,00	17,35
ΑΡΓΟΛΙΔΑΣ	15	16,86	15,46	ΛΕΥΚΑΔΑΣ	11	20,00	46,43
ΑΡΚΑΔΙΑΣ	7	14,29	8,08	ΛΗΜΝΟΥ	1	3,71	5,79
ΑΡΤΑΣ	8	10,00	11,79	ΜΑΓΝΗΣΙΑΣ	16	25,86	8,42
ΑΧΑΪΑΣ	91	118,00	29,33	ΜΕΣΣΗΝΙΑΣ	42	86,71	26,26
ΒΟΙΩΤΙΑΣ	32	25,71	27,14	ΜΗΛΟΥ	1	3,00	10,07
ΒΟΡΕΙΟΥ ΤΟΜΕΑ ΑΘΗΝΩΝ	40	85,29	6,76	ΜΥΚΟΝΟΥ	18	16,14	177,62
ΓΡΕΒΕΝΩΝ	3	3,86	9,45	ΝΑΞΟΥ	17	23,00	81,59
ΔΡΑΜΑΣ	13	22,71	13,23	ΝΗΣΩΝ	9	22,00	12,06
ΔΥΤΙΚΗΣ ΑΤΤΙΚΗΣ	8	30,43	4,97	ΝΟΤΙΟΥ ΤΟΜΕΑ ΑΘΗΝΩΝ	49	69,71	9,25
ΔΥΤΙΚΟΥ ΤΟΜΕΑ ΑΘΗΝΩΝ	31	91,29	6,33	ΞΑΝΘΗΣ	15	20,00	13,49
ΕΒΡΟΥ	18	55,00	12,17	ΠΑΡΟΥ	4	8,14	26,6
ΕΥΒΟΙΑΣ	22	59,14	10,44	ΠΕΙΡΑΙΩΣ	37	90,57	8,24
ΕΥΡΥΤΑΝΙΑΣ	4	3,86	19,92	ΠΕΛΛΑΣ	25	28,43	17,9
ΖΑΚΥΝΘΟΥ	8	11,29	19,63	ΠΙΕΡΙΑΣ	22	41,43	17,36
ΗΛΕΙΑΣ	33	88,00	20,72	ΠΡΕΒΕΖΑΣ	5	14,14	8,7
ΗΜΑΘΙΑΣ	19	32,14	13,51	ΡΕΘΥΜΝΟΥ	37	34,86	43,22
ΗΡΑΚΛΕΙΟΥ	39	90,43	12,77	ΡΟΔΟΠΗΣ	8	13,43	7,14
ΘΕΣΣΑΛΟΝΙΚΗΣ	138	280,29	12,43	ΡΟΔΟΥ	41	75,29	34,22
ΘΗΡΑΣ	2	16,86	10,59	ΣΑΜΟΥ	4	7,29	12,13
ΘΙΑΚΗΣ	3	1,00	92,85	ΣΕΡΡΩΝ	16	23,86	9,07
ΙΩΑΝΝΙΝΩΝ	16	20,57	9,53	ΣΠΟΡΑΔΩΝ	3	5,57	21,74
ΚΑΒΑΛΑΣ	37	68,86	29,62	ΣΥΡΟΥ	2	2,71	9,3
ΚΑΛΥΜΝΟΥ	6	13,00	20,37	ΤΗΝΟΥ	1	2,71	11,58
ΚΑΡΔΙΤΣΑΣ	5	10,71	4,4	ΤΡΙΚΑΛΩΝ	15	21,14	11,44
ΚΑΡΠΑΘΟΥ	1	3,29	13,68	ΦΘΙΩΤΙΔΑΣ	15	28,00	9,48
ΚΑΣΤΟΡΙΑΣ	12	17,71	23,85	ΦΛΟΡΙΝΑΣ	8	10,71	15,56
ΚΕΝΤΡΙΚΟΥ ΤΟΜΕΑ ΑΘΗΝΩΝ	88	163,29	8,55	ΦΩΚΙΔΑΣ	1	3,86	2,48
ΚΕΡΚΥΡΑΣ	31	47,14	29,7	ΧΑΛΚΙΔΙΚΗΣ	23	24,86	21,72
ΚΕΦΑΛΛΗΝΙΑΣ	7	9,00	19,55	ΧΑΝΙΩΝ	25	52,00	15,97
ΚΙΛΙΚΙΑΣ	10	15,14	12,43	ΧΙΟΥ	8	15,57	15,19
ΚΟΖΑΝΗΣ	19	58,00	12,65	ΥΠΟ ΔΙΕΡΕΥΝΗΣΗ	102		
ΚΟΡΙΝΘΙΑΣ	24	30,71	16,54				
ΚΩ	8	13,86	23,26				
ΛΑΚΩΝΙΑΣ	9	17,29	10,1				

<sup>3</sup> Η παρούσα κατανομή δύναται να τροποποιηθεί ανάλογα τα διαθέσιμα επιδημιολογικά δεδομένα, αναγράφονται μόνο οι ΠΕ με καταγεγραμμένα κρούσματα

<sup>4</sup> Ο υπολογισμός των κρουσμάτων ανά 100.000 πληθυσμού πραγματοποιείται με βάση τον μόνιμο πληθυσμό.

**Δείγματα που έχουν ελεγχθεί:** Από την 1η Ιανουαρίου 2020 μέχρι σήμερα, στα εργαστήρια που διενεργούν ελέγχους για τον νέο κορωνοϊό (SARS-CoV-2) και που δηλώνουν συστηματικά το σύνολο των δειγμάτων που ελέγχουν, έχουν συνολικά ελεγχθεί **6.190.152** κλινικά δείγματα ενώ από Μονάδες Υγείας και Κλιμάκια του ΕΟΔΥ που διενεργούν ελέγχους Rapid Ag έχουν ελεγχθεί **9.171.706** δείγματα. Ο μέσος όρος του επημετέρου είναι **90.237** δειγματοληπτικοί έλεγχοι.

**Αυτοδιαγνωστικοί έλεγχοι (Self-tests):** Έως 28 Αυγούστου 2021, έχουν καταγραφεί ηλεκτρονικά **32.547.224** δηλώσεις αποτελέσματος αυτοδιαγνωστικού ελέγχου, ενώ **1.113.866** άτομα προσήλθαν για επανέλεγχο.

**Μαζικές Δειγματοληψίες ΕΟΔΥ:** Στις 28 Αυγούστου 2021, πραγματοποιήθηκαν 44 δράσεις δειγματοληπτικών ελέγχων από τις Κινητές Ομάδες Υγείας (ΚΟΜΥ) του ΕΟΔΥ, στις οποίες διενεργήθηκαν 11.553 έλεγχοι Rapid Ag και ανευρέθηκαν 280 θετικά (2,42%).

**Διάγραμμα 5: Ελεγχθέντα δείγματα COVID-19, 29 Αυγούστου 2021**

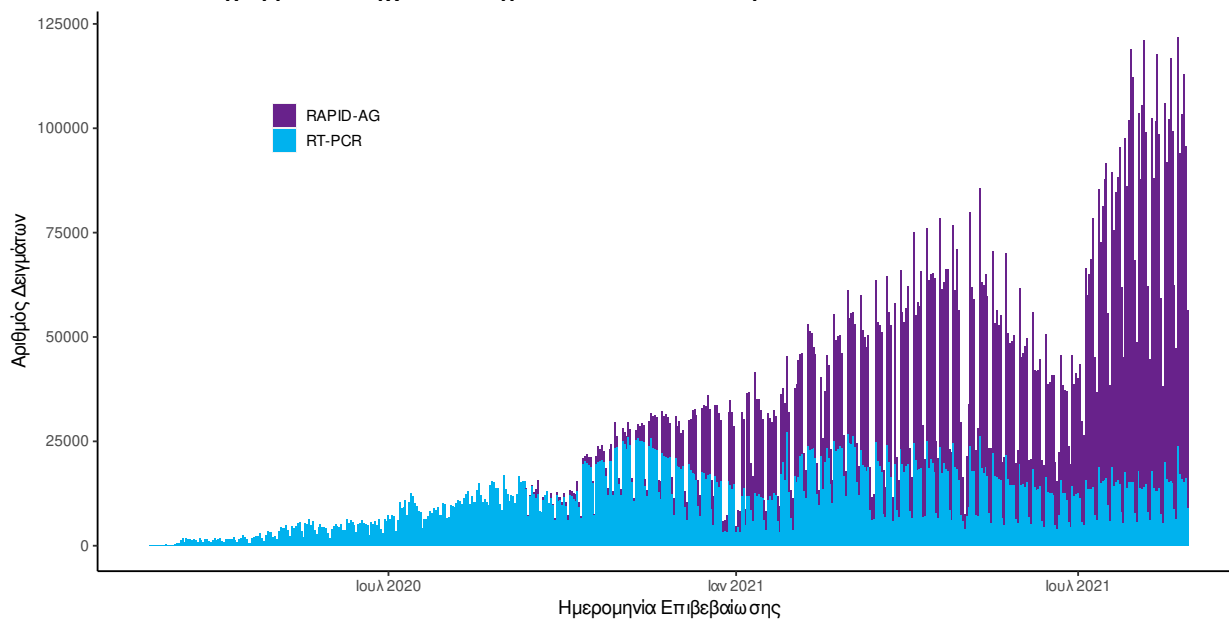

**Διάγραμμα 6: Ελεγχθέντα δείγματα αυτοδιαγνωστικών ελέγχων COVID-19, 29 Αυγούστου 2021**

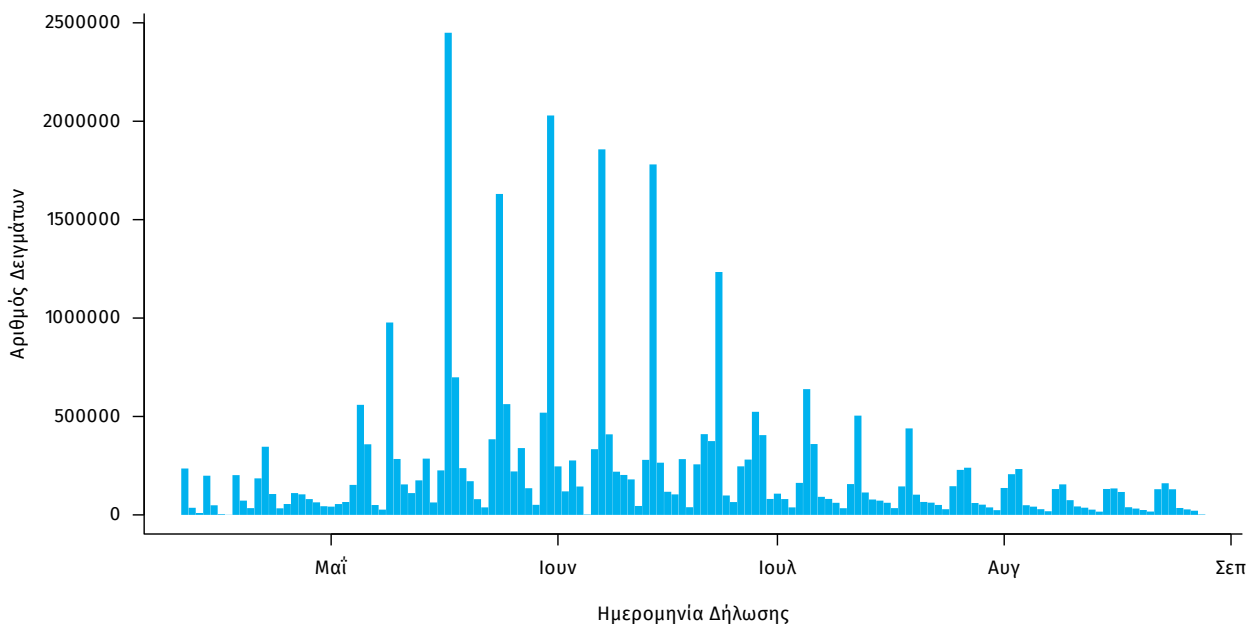

**Γεωγραφική διασπορά:** Ο χάρτης αποτυπώνει τη γεωγραφική κατανομή των συνολικών κρουσμάτων COVID-19 (από την αρχή της επιδημίας) ανά Περιφερειακή Ενότητα της χώρας, με βάση την δηλωθείσα διεύθυνση μόνιμης κατοικίας του ασθενούς, ή τη διεύθυνση προσωρινής διαμονής για τους τουρίστες και άλλους προσωρινά διαμένοντες στην Ελλάδα. Συμπεριλαμβάνονται τόσο κρούσματα με ιστορικό ταξιδιού (“εισαγόμενα”) όσο και κρούσματα με πιθανή εγχώρια μετάδοση.

**Διάγραμμα 7: Χάρτης αθροιστικής επίπτωσης επιβεβαιωμένων κρουσμάτων COVID-19, 29 Αυγούστου 2021**

Με βάση τον τόπο μόνιμης κατοικίας, ή προσωρινής διαμονής (για τους προσωρινά διαμένοντες)

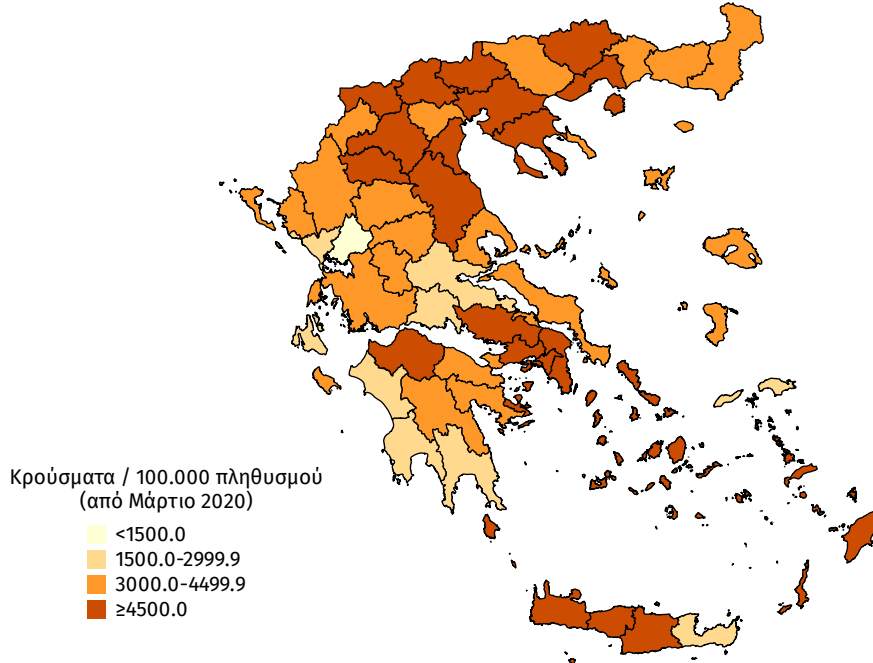

**Διάγραμμα 8: Χάρτης επίπτωσης τελευταίων δεκατεσσάρων ημερών επιβεβαιωμένων κρουσμάτων COVID-19, 29 Αυγούστου 2021**

Με βάση τον τόπο μόνιμης κατοικίας, ή προσωρινής διαμονής (για τους προσωρινά διαμένοντες)

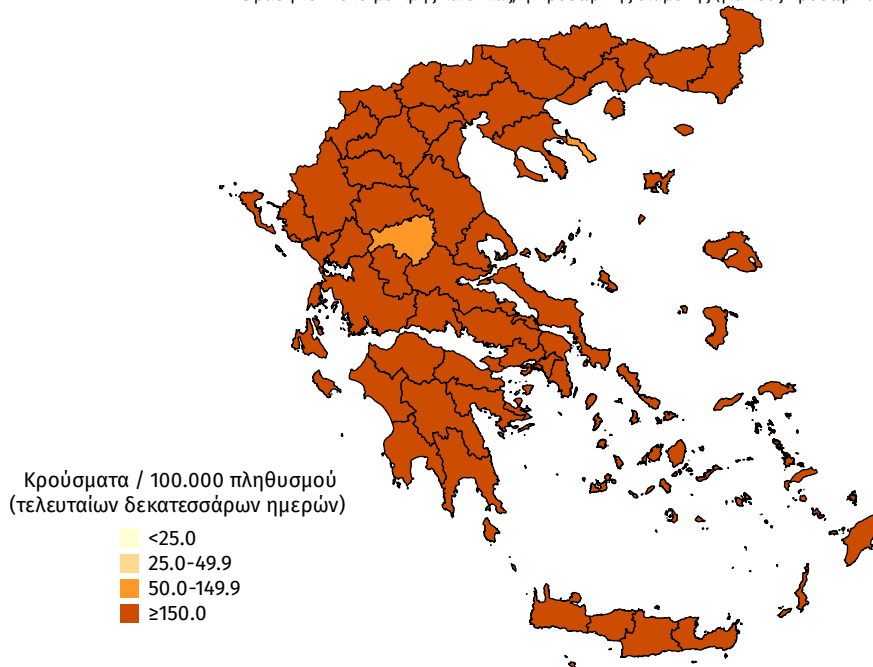

**Παράρτημα 1: Επιδημικές καμπύλες κρουσμάτων COVID-19 με βάση την δηλωθείσα διεύθυνση μόνιμης κατοικίας του κρούσματος ή τη διεύθυνση προσωρινής διαμονής για τους τουρίστες και άλλους προσωρινά διαμένοντες στην Ελλάδα. Συμπεριλαμβάνονται τόσο κρούσματα με ιστορικό ταξιδιού όσο και κρούσματα με πιθανή εγχώρια μετάδοση.**

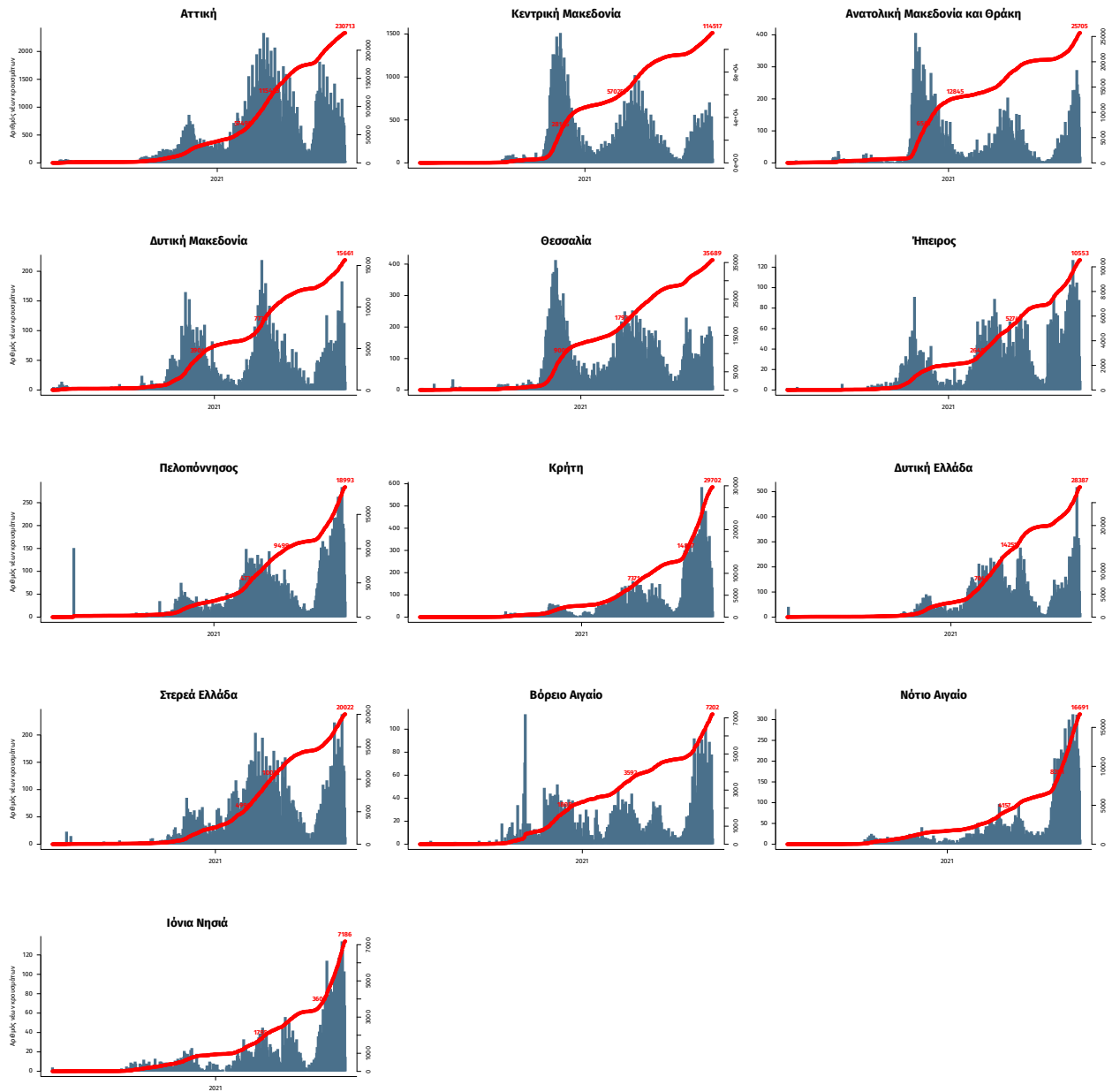

Σημ.: οι στήλες εκφράζουν τον αριθμό νέων κρουσμάτων με βάση την ημερομηνία λήψης εργαστηριακού δείγματος, και όχι με βάση την ημερομηνία ανακοίνωσης των κρουσμάτων.