

## Ημερήσια έκθεση επιδημιολογικής επιτήρησης λοίμωξης από το νέο κορωνοϊό (COVID-19)

Δεδομένα έως 30 Μαΐου 2021, ώρα 15:00

### Εισαγωγή

Τα στοιχεία που παρουσιάζονται αφορούν περιστατικά από την επιδημιολογική επιτήρηση της νόσου από το νέο κορωνοϊό (COVID-19), με βάση τα δεδομένα που έχουν δηλωθεί στον ΕΟΔΥ και καταγραφεί μέχρι τις 30 Μαΐου 2021 (ώρα 15:00).

Τα **νέα εργαστηριακά επιβεβαιωμένα κρούσματα** της νόσου που καταγράφηκαν τις τελευταίες 24 ώρες είναι **907**, εκ των οποίων **5** εντοπίστηκαν κατόπιν ελέγχων στις πύλες εισόδου της χώρας. Ο **συνολικός αριθμός** των κρουσμάτων ανέρχεται σε **401.301** (ημερήσια μεταβολή +0.2%), εκ των οποίων **51.2% άνδρες**.<sup>1</sup> Με βάση τα επιβεβαιωμένα κρούσματα των τελευταίων 7 ημερών, 28 θεωρούνται σχετιζόμενα με ταξίδι από το εξωτερικό και 2.175 είναι σχετιζόμενα με ήδη γνωστό κρούσμα.

**Ημερήσια εξέλιξη της πανδημίας:** Η ημερήσια κατανομή των επιβεβαιωμένων κρουσμάτων είναι η ακόλουθη (η γραμμή παριστάνει την συνολική, αθροιστική κατανομή των κρουσμάτων).

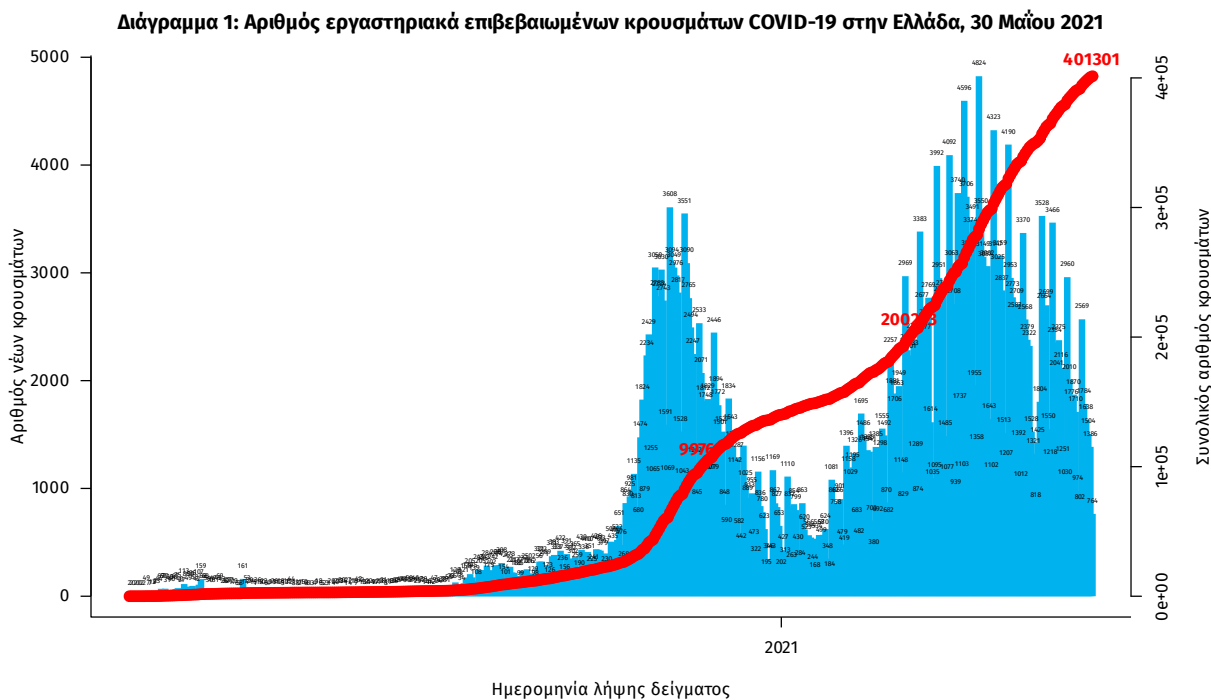

Σημ.: οι στήλες στο Διάγραμμα 1 εκφράζουν τον αριθμό νέων κρουσμάτων με βάση την ημερομηνία λήψης εργαστηριακού δείγματος, και όχι με βάση την ημερομηνία ανακοίνωσης των κρουσμάτων.

<sup>1</sup> Ο συνολικός αριθμός επιβεβαιωμένων κρουσμάτων έχει αναθεωρηθεί κατόπιν ελέγχου των δεδομένων.

Οι νέοι **θάνατοι** ασθενών με COVID-19 είναι **30**, ενώ από την έναρξη της επιδημίας έχουν καταγραφεί συνολικά **12.054 θάνατοι**. Το 95.1% είχε υποκείμενο νόσημα ή/και ηλικία 70 ετών και άνω.

**Διάγραμμα 2: Αριθμός εργαστηριακά επιβεβαιωμένων θανάτων με COVID-19 στην Ελλάδα, 30 Μαΐου 2021**

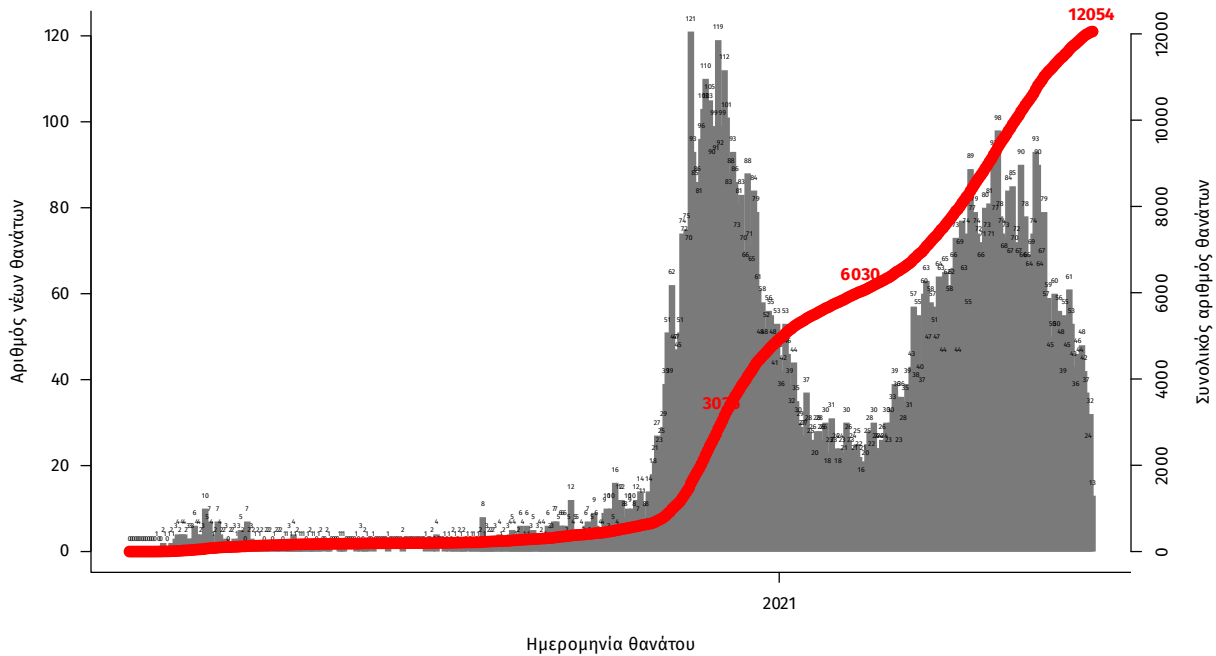

Σημ.: οι στήλες στο Διάγραμμα 2 εκφράζουν τον αριθμό νέων θανάτων με βάση την ημερομηνία θανάτου

Η διαχρονική εξέλιξη των συνολικών κρουσμάτων και συνολικού αριθμού των θανάτων ασθενών COVID-19 παρουσιάζεται στο ακόλουθο διάγραμμα.

**Διάγραμμα 3: Διαχρονική εξέλιξη εργαστηριακά επιβεβαιωμένων κρουσμάτων και θανάτων**

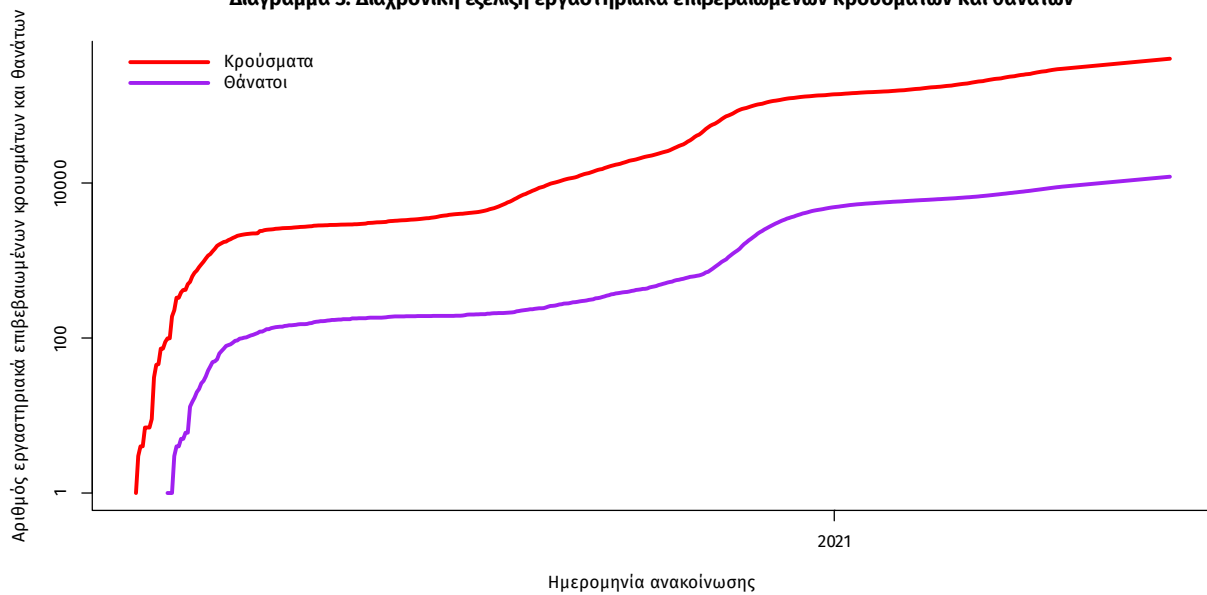

Σημ.: ευθεία γραμμή υποδηλώνει εκθετικό ρυθμό αύξησης της ασθένειας (σε λογαριθμική κλίμακα)

Ο αριθμός των ασθενών που νοσηλεύονται **διασωληνωμένοι** είναι **497** (60.0% άνδρες). Η **διάμεση ηλικία** τους είναι **67** έτη. Το 86.5% έχει υποκείμενο νόσημα ή/και ηλικία 70 ετών και άνω. Από την αρχή της πανδημίας έχουν εξέλθει από τις ΜΕΘ **2.420** ασθενείς. Οι εισαγωγές<sup>2</sup> νέων ασθενών Covid-19 στα νοσοκομεία της επικράτειας είναι **198** (ημερήσια μεταβολή **-2.46%**). Ο μέσος όρος εισαγωγών του επταημέρου είναι **213** ασθενείς. Η διάμεση ηλικία των κρουσμάτων είναι **44** έτη (εύρος 0.2 έως 106 έτη), ενώ η διάμεση ηλικία των θανόντων είναι **78** έτη (εύρος 0.2 έως 106 έτη).

**Διάγραμμα 4:** Ηλικιακή Κατανομή κρουσμάτων, νοσηλευόμενων στις ΜΕΘ και ασθενών που απεβίωσαν από την αρχή της πανδημίας

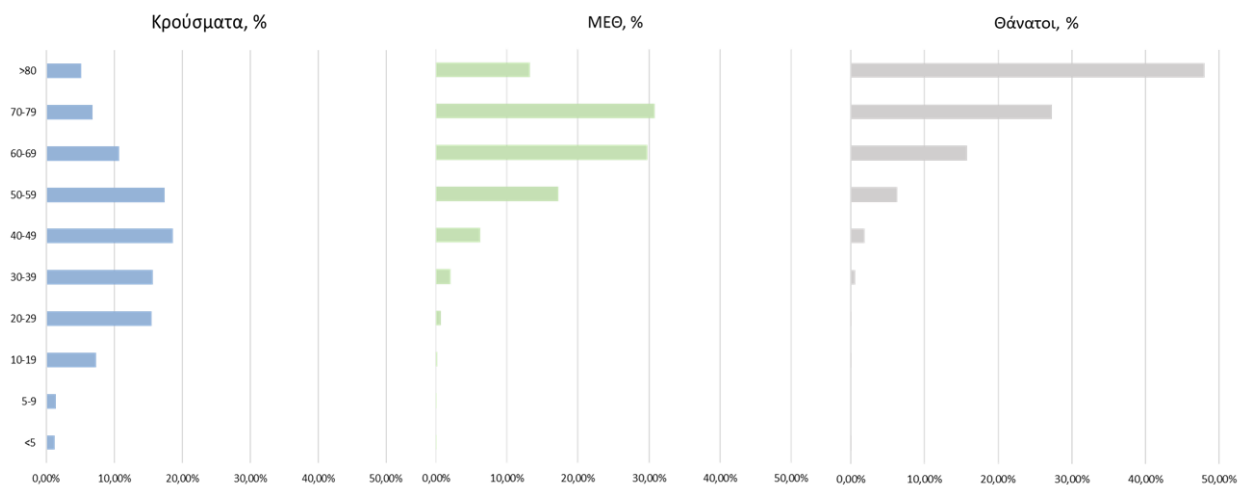

Ακολούθως παρουσιάζεται η ηλικιακή κατανομή των (α) συνολικών κρουσμάτων, (β) των περιστατικών που κατέληξαν σε θάνατο και (γ) των ασθενών που νοσηλεύονται διασωληνωμένοι:

Πίνακας 1: Ηλικιακή κατανομή επιβεβαιωμένων κρουσμάτων COVID-19

	Σύνολο κρουσμάτων COVID-19*	Θάνατοι ασθενών με COVID-19	Νοσηλευόμενοι διασωληνωθέντες
<b>Σύνολο</b>			
0 – 17 ετών	34175 (8.6%)	3 (0.0%)	0 (0.0%)
18 – 39 ετών	134653 (34.0%)	86 (0.7%)	10 (2.0%)
40 – 64 ετών	164646 (41.5%)	1864 (15.5%)	194 (39.0%)
65 και άνω	62845 (15.9%)	10101 (83.8%)	293 (59.0%)
<b>Άνδρες</b>			
0 – 17 ετών	18116 (8.9%)	1 (0.0%)	0 (0.0%)
18 – 39 ετών	71294 (35.2%)	68 (1.0%)	6 (2.0%)
40 – 64 ετών	83143 (41.0%)	1272 (18.3%)	125 (41.9%)
65 και άνω	30039 (14.8%)	5624 (80.7%)	167 (56.0%)
<b>Γυναίκες</b>			
0 – 17 ετών	16057 (8.3%)	2 (0.0%)	0 (0.0%)
18 – 39 ετών	63353 (32.7%)	18 (0.4%)	4 (2.0%)
40 – 64 ετών	81487 (42.1%)	592 (11.6%)	69 (34.7%)
65 και άνω	32800 (16.9%)	4477 (88.0%)	126 (63.3%)

\* Τα στοιχεία αφορούν τα κρούσματα εκείνα για τα οποία είναι γνωστή και επιβεβαιωμένη η ηλικία τους

<sup>2</sup>τα δεδομένα αφορούν τις εισαγωγές της προηγούμενης μέρας που έχουν δηλωθεί στο ΕΚΑΒ.

**Κατανομή ανακοινωθέντων εγχώριων κρουσμάτων:** Από το σύνολο των **907 νέων** κρουσμάτων του νέου ιού στη χώρα **7** είναι εισαγόμενα εκ των οποίων **5** εντοπίστηκαν κατόπιν ελέγχων στις πύλες εισόδου της χώρας. Η κατανομή των **900** νέων εγχώριων κρουσμάτων ανά Περιφερειακή Ενότητα παρουσιάζεται στον κατωτέρω πίνακα.<sup>3</sup>

Πίνακας 2: Ημερήσιος αριθμός και κρούσματα ανά 100.000 πληθυσμού επιβεβαιωμένων εγχώριων κρουσμάτων COVID-19 ανά περιφερειακή ενότητα στις 30 Μαΐου 2021

ΠΕΡΙΦΕΡΕΙΑΚΗ ΕΝΟΤΗΤΑ	ΚΡΟΥΣΜΑΤΑ	ΚΡΟΥΣΜΑΤΑ ΑΝΑ 100000		ΠΕΡΙΦΕΡΕΙΑΚΗ ΕΝΟΤΗΤΑ	ΚΡΟΥΣΜΑΤΑ	ΚΡΟΥΣΜΑΤΑ ΑΝΑ 100000	
		ΜΕΣΟΣ ΟΡΟΣ ΚΡΟΥΣΜΑΤΩΝ ΤΩΝ ΤΕΛΕΥΤΑΙΩΝ 7 ΗΜΕΡΩΝ	ΠΛΗΘΥΣΜΟ			ΜΕΣΟΣ ΟΡΟΣ ΚΡΟΥΣΜΑΤΩΝ ΤΩΝ ΤΕΛΕΥΤΑΙΩΝ 7 ΗΜΕΡΩΝ	ΠΛΗΘΥΣΜΟ
ΑΙΤΩΛΟΑΚΑΡΝΑΝΙΑΣ	19	31,57	9,01	ΛΕΣΒΟΥ	5	12,86	5,78
ΑΝΑΤΟΛΙΚΗΣ ΑΤΤΙΚΗΣ	46	83,00	9,16	ΛΕΥΚΑΔΑΣ	1	0,29	4,22
ΑΡΓΟΛΙΔΑΣ	4	4,14	4,12	ΜΑΓΝΗΣΙΑΣ	15	29,71	7,89
ΑΡΚΑΔΙΑΣ	2	6,71	2,31	ΜΕΣΣΗΝΙΑΣ	6	8,14	3,75
ΑΡΤΑΣ	1	0,43	1,47	ΜΥΚΟΝΟΥ	2	0,57	19,74
ΑΧΑΪΑΣ	23	32,14	7,41	ΝΑΞΟΥ	3	3,14	14,4
ΒΟΙΩΤΙΑΣ	3	15,71	2,54	ΝΟΤΙΟΥ ΤΟΜΕΑ ΑΘΗΝΩΝ	56	75,86	10,57
ΒΟΡΕΙΟΥ ΤΟΜΕΑ ΑΘΗΝΩΝ	48	77,57	8,11	ΞΑΝΘΗΣ	2	7,29	1,8
ΓΡΕΒΕΝΩΝ	5	3,71	15,74	ΠΑΡΟΥ	1	0,57	6,7
ΔΡΑΜΑΣ	3	4,57	3,05	ΠΕΙΡΑΙΩΣ	70	94,29	15,59
ΔΥΤΙΚΗΣ ΑΤΤΙΚΗΣ	17	29,29	10,56	ΠΕΛΛΑΣ	8	9,57	5,73
ΔΥΤΙΚΟΥ ΤΟΜΕΑ ΑΘΗΝΩΝ	60	105,29	12,25	ΠΙΕΡΙΑΣ	9	10,57	7,1
ΕΒΡΟΥ	5	6,86	3,38	ΡΕΘΥΜΝΟΥ	13	13,57	15,19
ΕΥΒΟΙΑΣ	12	20,29	5,69	ΡΟΔΟΠΗΣ	2	4,00	1,79
ΖΑΚΥΝΘΟΥ	1	1,14	2,45	ΡΟΔΟΥ	6	6,86	5,01
ΗΛΕΙΑΣ	5	9,71	3,14	ΣΕΡΡΩΝ	6	8,29	3,4
ΗΜΑΘΙΑΣ	7	10,14	4,98	ΣΥΡΟΥ	2	3,00	9,3
ΗΡΑΚΛΕΙΟΥ	23	29,00	7,53	ΤΡΙΚΑΛΩΝ	8	8,86	6,1
ΘΕΣΠΡΩΤΙΑΣ	1	1,71	2,29	ΦΘΙΩΤΙΔΑΣ	2	12,71	1,26
ΘΕΣΣΑΛΟΝΙΚΗΣ	92	134,86	8,29	ΦΩΚΙΔΑΣ	1	1,29	2,48
ΙΩΑΝΝΙΝΩΝ	10	30,43	5,96	ΧΑΛΚΙΔΙΚΗΣ	6	5,00	5,67
ΚΑΒΑΛΑΣ	2	6,86	1,6	ΧΑΝΙΩΝ	21	24,71	13,41
ΚΑΛΥΜΝΟΥ	2	3,71	6,79	ΧΙΟΥ	1	1,57	1,9
ΚΑΡΔΙΤΣΑΣ	11	5,57	9,69	ΥΠΟ ΔΙΕΡΕΥΝΗΣΗ	38		
ΚΑΣΤΟΡΙΑΣ	1	2,29	1,99				
ΚΕΝΤΡΙΚΟΥ ΤΟΜΕΑ ΑΘΗΝΩΝ	148	196,00	14,38				
ΚΕΡΚΥΡΑΣ	18	19,14	17,25				
ΚΙΛΙΚΗΣ	2	6,86	2,49				
ΚΟΖΑΝΗΣ	11	17,43	7,32				
ΚΟΡΙΝΘΙΑΣ	8	11,86	5,51				
ΛΑΚΩΝΙΑΣ	1	2,14	1,12				
ΛΑΡΙΣΑΣ	24	44,71	8,44				
ΛΑΣΙΘΙΟΥ	1	3,43	1,33				

<sup>3</sup>Η παρούσα κατανομή δύναται να τροποποιηθεί ανάλογα τα διαθέσιμα επιδημιολογικά δεδομένα, αναγράφονται μόνο οι ΠΕ με καταγεγραμμένα κρούσματα

**Δείγματα που έχουν ελεγχθεί:** Από την 1η Ιανουαρίου 2020 μέχρι σήμερα, στα εργαστήρια που διενεργούν ελέγχους για τον νέο κορωνοϊό (SARS-CoV-2) και που δηλώνουν συστηματικά το σύνολο των δειγμάτων που ελέγχουν, έχουν συνολικά ελεγχθεί **5.064.613** κλινικά δείγματα ενώ από Μονάδες Υγείας και Κλιμάκια του ΕΟΔΥ που διενεργούν ελέγχους Rapid Ag έχουν ελεγχθεί **4.432.966** δείγματα. Ο μέσος όρος του επταημέρου είναι **44.277** δειγματοληπτικοί έλεγχοι.

**Αυτοδιαγνωστικοί έλεγχοι (Self-tests):** Έως 29 Μαΐου 2021, έχουν καταγραφεί ηλεκτρονικά **12.515.855** δηλώσεις αποτελέσματος αυτοδιαγνωστικού ελέγχου, ενώ **260.566** άτομα προσήλθαν για επανέλεγχο.

**Μαζικές Δειγματοληψίες ΕΟΔΥ:** Στις 29 Μαΐου 2021, πραγματοποιήθηκαν 25 δράσεις δειγματοληπτικών ελέγχων από τις Κινητές Ομάδες Υγείας (ΚΟΜΥ) του ΕΟΔΥ, στις οποίες διενεργήθηκαν 4.830 έλεγχοι Rapid Ag και ανευρέθηκαν 66 θετικά (1,37%).

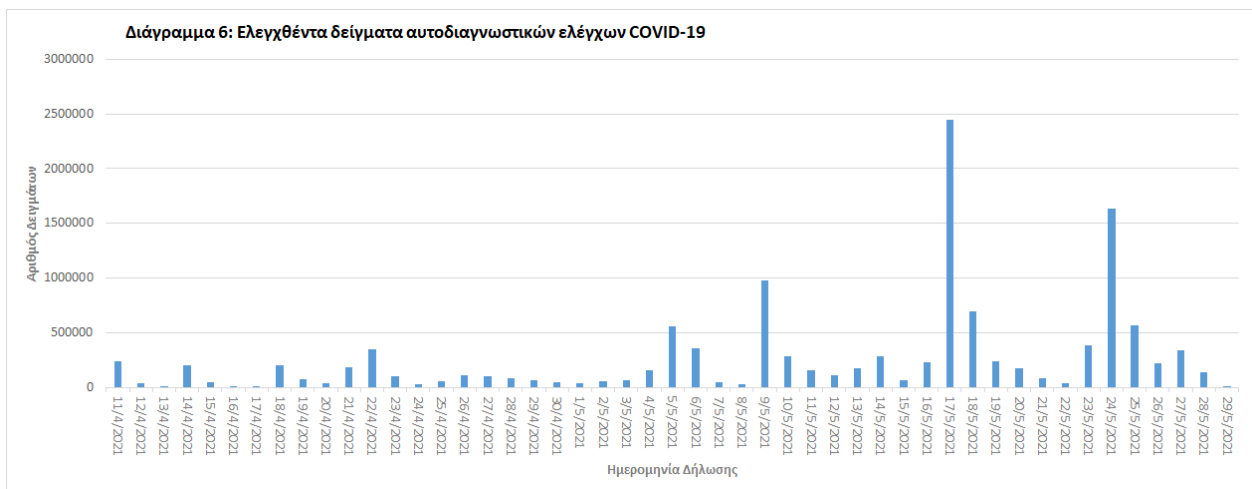
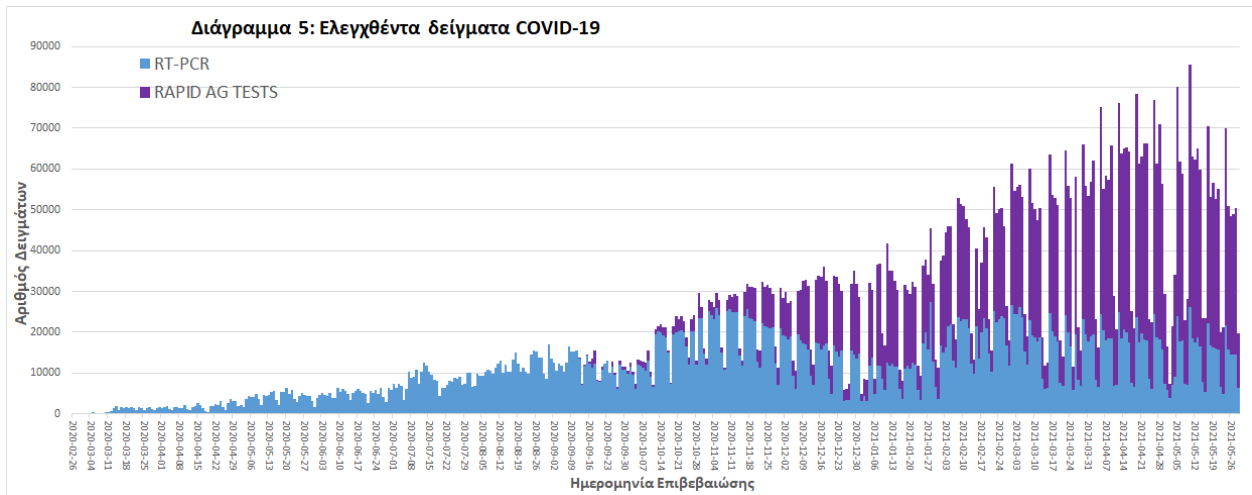

**Γεωγραφική διασπορά:** Ο χάρτης αποτυπώνει τη γεωγραφική κατανομή των συνολικών κρουσμάτων COVID-19 (από την αρχή της επιδημίας) ανά Περιφερειακή Ενότητα της χώρας, με βάση την δηλωθείσα διεύθυνση μόνιμης κατοικίας του ασθενούς, ή τη διεύθυνση προσωρινής διαμονής για τους τουρίστες και άλλους προσωρινά διαμένοντες στην Ελλάδα. Συμπεριλαμβάνονται τόσο κρούσματα με ιστορικό ταξιδιού (“εισαγόμενα”) όσο και κρούσματα με πιθανή εγχώρια μετάδοση.

**Διάγραμμα 7: Χάρτης αθροιστικής επίπτωσης επιβεβαιωμένων κρουσμάτων COVID-19, 30 Μαΐου 2021**

Με βάση τον τόπο μόνιμης κατοικίας, ή προσωρινής διαμονής (για τους προσωρινά διαμένοντες)

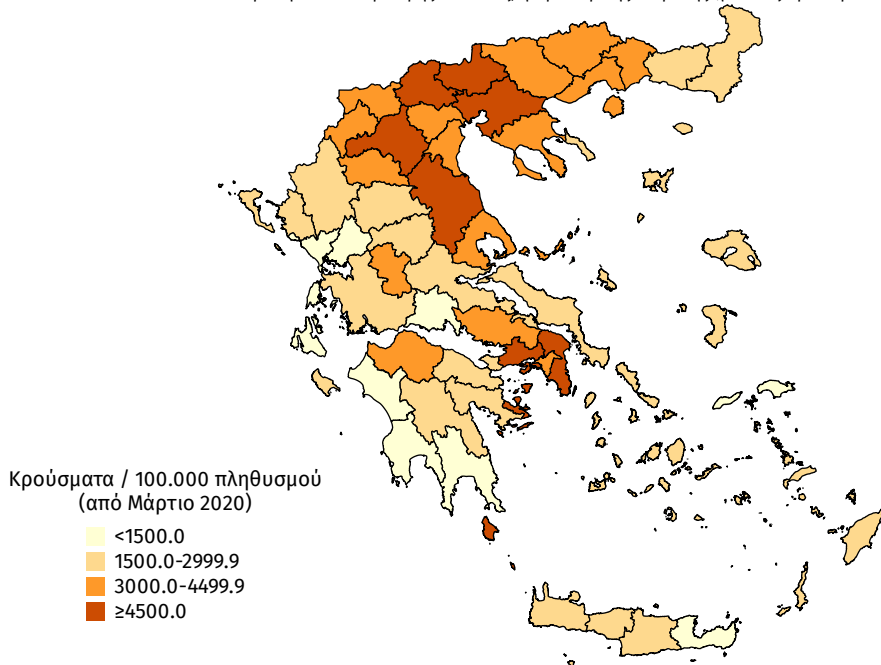

**Διάγραμμα 8: Χάρτης επίπτωσης τελευταίων δεκατεσσάρων ημερών επιβεβαιωμένων κρουσμάτων COVID-19, 30 Μαΐου 2021**

Με βάση τον τόπο μόνιμης κατοικίας, ή προσωρινής διαμονής (για τους προσωρινά διαμένοντες)

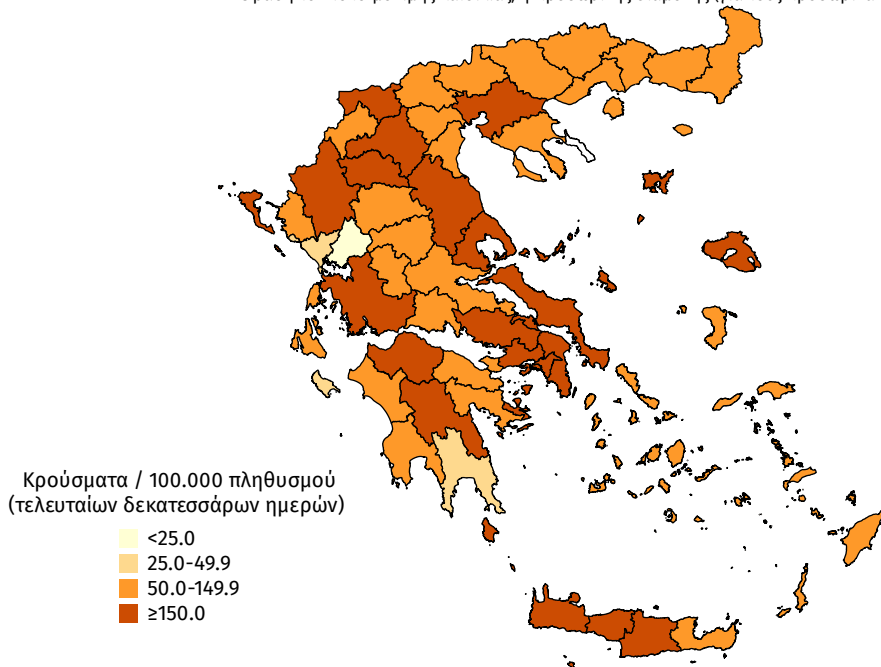

**Παράρτημα 1: Επιδημικές καμπύλες κρουσμάτων COVID-19 με βάση την δηλωθείσα διεύθυνση μόνιμης κατοικίας του κρούσματος ή τη διεύθυνση προσωρινής διαμονής για τους τουρίστες και άλλους προσωρινά διαμένοντες στην Ελλάδα. Συμπεριλαμβάνονται τόσο κρούσματα με ιστορικό ταξιδιού όσο και κρούσματα με πιθανή εγχώρια μετάδοση.**

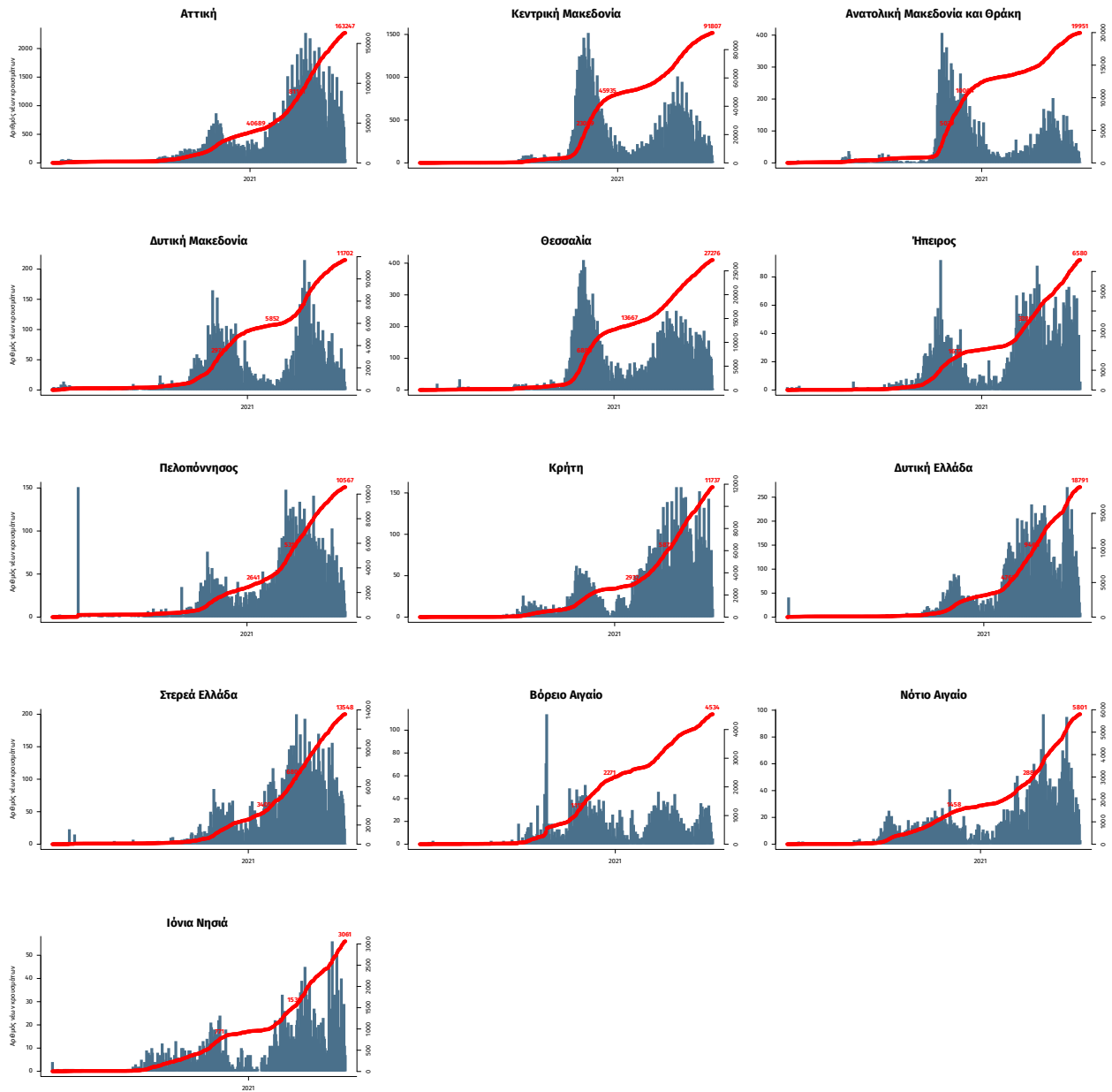

Σημ.: οι στήλες εκφράζουν τον αριθμό νέων κρουσμάτων με βάση την ημερομηνία λήψης εργαστηριακού δείγματος, και όχι με βάση την ημερομηνία ανακοίνωσης των κρουσμάτων.