



Ημερήσια έκθεση επιδημιολογικής επιτήρησης λοίμωξης από το νέο κορωνοϊό (COVID-19)

Δεδομένα έως 02 Απριλίου 2021, ώρα 15:00

Εισαγωγή

Τα στοιχεία που παρουσιάζονται αφορούν περιστατικά από την επιδημιολογική επιτήρηση της νόσου από το νέο κορωνοϊό (COVID-19), με βάση τα δεδομένα που έχουν δηλωθεί στον ΕΟΔΥ και καταγραφεί μέχρι τις 02 Απριλίου 2021 (ώρα 15:00).

Τα **νέα εργαστηριακά επιβεβαιωμένα κρούσματα** της νόσου που καταγράφηκαν τις τελευταίες 24 ώρες είναι **3.080**, εκ των οποίων **14** εντοπίστηκαν κατόπιν ελέγχων στις πύλες εισόδου της χώρας. Ο **συνολικός αριθμός** των κρουσμάτων ανέρχεται σε **270.230** (ημερήσια μεταβολή +1.2%), εκ των οποίων **51.5% άνδρες**.¹ Με βάση τα επιβεβαιωμένα κρούσματα των τελευταίων 7 ημερών, 101 θεωρούνται σχετιζόμενα με ταξίδι από το εξωτερικό και 3.003 είναι σχετιζόμενα με ήδη γνωστό κρούσμα.

Ημερήσια εξέλιξη της πανδημίας: Η ημερήσια κατανομή των επιβεβαιωμένων κρουσμάτων είναι η ακόλουθη (η γραμμή παριστάνει την συνολική, αθροιστική κατανομή των κρουσμάτων).

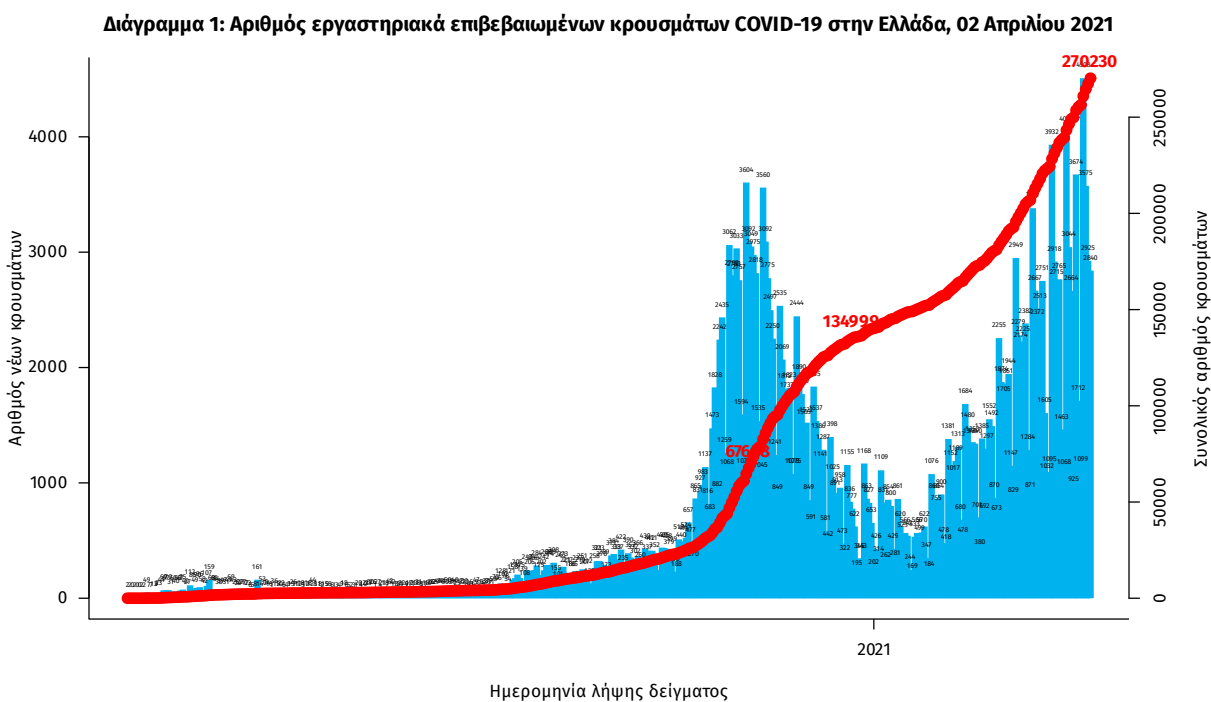

Σημ.: οι στήλες στο Διάγραμμα 1 εκφράζουν τον αριθμό νέων κρουσμάτων με βάση την ημερομηνία λήψης εργαστηριακού δείγματος, και όχι με βάση την ημερομηνία ανακοίνωσης των κρουσμάτων.

¹ Ο συνολικός αριθμός επιβεβαιωμένων κρουσμάτων έχει αναθεωρηθεί κατόπιν ελέγχου των δεδομένων.

Ο αριθμός των ασθενών που νοσηλεύονται **διασωληνωμένοι** είναι **753** (65.1% άνδρες). Η **διάμεση ηλικία** τους είναι **68** έτη. Το 83.0% έχει υποκείμενο νόσημα ή/και ηλικία 70 ετών και άνω. Από την αρχή της πανδημίας έχουν εξέλθει από τις ΜΕΘ **1.733** ασθενείς. Οι εισαγωγές² νέων ασθενών Covid-19 στα νοσοκομεία της επικράτειας είναι **562** (ημερήσια μεταβολή **+0.18%**). Ο μέσος όρος εισαγωγών του επταημέρου είναι **465** ασθενείς. Η διάμεση ηλικία των κρουσμάτων είναι **44** έτη (εύρος 0.2 έως 105 έτη), ενώ η διάμεση ηλικία των θανόντων είναι **79** έτη (εύρος 0 έως 103 έτη).

Διάγραμμα 4: Ηλικιακή Κατανομή κρουσμάτων, νοσηλευόμενων στις ΜΕΘ και ασθενών που απεβίωσαν από την αρχή της πανδημίας

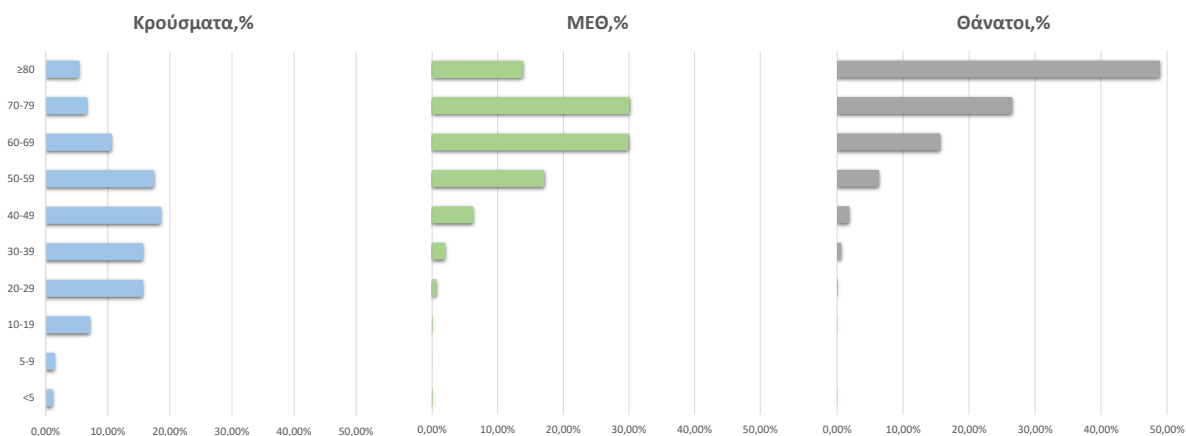

Ακολουθώς παρουσιάζεται η ηλικιακή κατανομή των (α) συνολικών κρουσμάτων, (β) των περιστατικών που κατέληξαν σε θάνατο και (γ) των ασθενών που νοσηλεύονται διασωληνωμένοι:

Πίνακας 1: Ηλικιακή κατανομή επιβεβαιωμένων κρουσμάτων COVID-19

	Σύνολο κρουσμάτων COVID-19*	Θάνατοι ασθενών με COVID-19	Νοσηλευόμενοι διασωληνωθέντες
Σύνολο			
0 – 17 ετών	19487 (7.3%)	2 (0.0%)	0 (0.0%)
18 – 39 ετών	89945 (33.9%)	58 (0.7%)	18 (2.4%)
40 – 64 ετών	111532 (42.0%)	1192 (14.5%)	268 (35.6%)
65 και άνω	44441 (16.7%)	6980 (84.8%)	467 (62.0%)
Άνδρες			
0 – 17 ετών	10304 (7.6%)	1 (0.0%)	0 (0.0%)
18 – 39 ετών	47909 (35.1%)	49 (1.0%)	11 (2.2%)
40 – 64 ετών	56536 (41.5%)	828 (17.2%)	178 (36.2%)
65 και άνω	21576 (15.8%)	3927 (81.7%)	303 (61.6%)
Γυναίκες			
0 – 17 ετών	9181 (7.1%)	1 (0.0%)	0 (0.0%)
18 – 39 ετών	42029 (32.6%)	9 (0.3%)	7 (2.7%)
40 – 64 ετών	54982 (42.6%)	364 (10.6%)	90 (34.5%)
65 και άνω	22862 (17.7%)	3053 (89.1%)	164 (62.8%)

* Τα στοιχεία αφορούν τα κρούσματα εκείνα για τα οποία είναι γνωστή και επιβεβαιωμένη η ηλικία τους

²τα δεδομένα αφορούν τις εισαγωγές της προηγούμενης μέρας που έχουν δηλωθεί στο ΕΚΑΒ.

Κατανομή ανακοινωθέντων εγχώριων κρουσμάτων: Από το σύνολο των **3.080 νέων** κρουσμάτων του νέου ιού στη χώρα **15** είναι εισαγόμενα εκ των οποίων **14** εντοπίστηκαν κατόπιν ελέγχων στις πύλες εισόδου της χώρας. Η κατανομή των **3.065** νέων εγχώριων κρουσμάτων ανά Περιφερειακή Ενότητα παρουσιάζεται στον κατωτέρω πίνακα.³

Πίνακας 2: Ημερήσιος αριθμός και κρούσματα ανά 100.000 πληθυσμού επιβεβαιωμένων εγχώριων κρουσμάτων COVID-19 ανά περιφερειακή ενότητα στις 02 Απριλίου 2021

ΠΕΡΙΦΕΡΕΙΑΚΗ ΕΝΟΤΗΤΑ	ΚΡΟΥΣΜΑΤΑ	ΜΕΣΟΣ ΟΡΟΣ ΚΡΟΥΣΜΑΤΩΝ ΤΩΝ ΤΕΛΕΥΤΑΙΩΝ 7 ΗΜΕΡΩΝ		ΚΡΟΥΣΜΑΤΑ ΑΝΑ 100000 ΠΛΗΘΥΣΜΟ		ΠΕΡΙΦΕΡΕΙΑΚΗ ΕΝΟΤΗΤΑ	ΚΡΟΥΣΜΑΤΑ	ΜΕΣΟΣ ΟΡΟΣ ΚΡΟΥΣΜΑΤΩΝ ΤΩΝ ΤΕΛΕΥΤΑΙΩΝ 7 ΗΜΕΡΩΝ		ΚΡΟΥΣΜΑΤΑ ΑΝΑ 100000 ΠΛΗΘΥΣΜΟ	
		ΚΡΟΥΣΜΑΤΑ	ΚΡΟΥΣΜΑΤΑ	ΚΡΟΥΣΜΑΤΑ	ΚΡΟΥΣΜΑΤΑ			ΚΡΟΥΣΜΑΤΑ	ΚΡΟΥΣΜΑΤΑ		
ΑΙΤΟΛΟΑΚΑΡΝΑΝΙΑΣ	18	12,43	8,54	ΚΟΡΙΝΘΙΑΣ	30	30,14	20,68				
ΑΝΑΤΟΛΙΚΗΣ ΑΤΤΙΚΗΣ	197	146,43	39,22	ΚΩ	11	6,43	31,98				
ΑΡΓΟΛΙΔΑΣ	18	12,00	18,55	ΛΑΚΩΝΙΑΣ	6	5,57	6,73				
ΑΡΚΑΔΙΑΣ	21	11,14	24,23	ΛΑΡΙΣΑΣ	94	75,14	33,06				
ΑΡΤΑΣ	2	3,57	2,95	ΛΑΣΙΘΙΟΥ	5	2,43	6,63				
ΑΧΑΪΑΣ	141	91,57	45,44	ΛΕΣΒΟΥ	7	6,71	8,1				
ΒΟΙΩΤΙΑΣ	59	30,43	50,03	ΜΑΓΝΗΣΙΑΣ	38	24,29	20				
ΒΟΡΕΙΟΥ ΤΟΜΕΑ ΑΘΗΝΩΝ	173	145,57	29,24	ΜΕΣΣΗΝΙΑΣ	18	7,57	11,25				
ΓΡΕΒΕΝΩΝ	11	9,29	34,64	ΜΗΛΟΥ	2	1,00	20,14				
ΔΡΑΜΑΣ	10	7,43	10,17	ΜΥΚΟΝΟΥ	4	1,71	39,47				
ΔΥΤΙΚΗΣ ΑΤΤΙΚΗΣ	85	74,43	52,82	ΝΑΞΟΥ	4	2,71	19,2				
ΔΥΤΙΚΟΥ ΤΟΜΕΑ ΑΘΗΝΩΝ	195	151,29	39,82	ΝΗΣΩΝ	16	11,14	21,43				
ΕΒΡΟΥ	16	12,29	10,81	ΝΟΤΙΟΥ ΤΟΜΕΑ ΑΘΗΝΩΝ	138	120,57	26,05				
ΕΥΒΟΙΑΣ	32	29,71	15,18	ΞΑΝΘΗΣ	27	7,71	24,28				
ΕΥΡΥΤΑΝΙΑΣ	4	5,14	19,92	ΠΑΡΟΥ	1	0,86	6,7				
ΖΑΚΥΝΘΟΥ	13	9,86	31,89	ΠΕΙΡΑΙΩΣ	190	156,86	42,32				
ΗΛΕΙΑΣ	32	24,00	20,09	ΠΕΛΛΑΣ	60	36,71	42,96				
ΗΜΑΘΙΑΣ	34	21,14	24,18	ΠΙΕΡΙΑΣ	15	9,29	11,84				
ΗΡΑΚΛΕΙΟΥ	40	40,00	13,09	ΡΕΘΥΜΝΟΥ	33	14,14	38,55				
ΘΑΣΟΥ	1	1,29	7,26	ΡΟΔΟΠΗΣ	12	9,71	10,71				
ΘΕΣΣΑΛΟΝΙΚΗΣ	350	316,43	31,52	ΡΟΔΟΥ	14	11,00	11,68				
ΘΗΡΑΣ	4	1,29	21,18	ΣΑΜΟΥ	1	0,57	3,03				
ΙΩΑΝΝΙΝΩΝ	33	31,14	19,65	ΣΕΡΡΩΝ	38	28,00	21,54				
ΚΑΒΑΛΑΣ	35	16,86	28,02	ΣΥΡΟΥ	1	0,14	4,65				
ΚΑΛΥΜΝΟΥ	16	5,29	54,33	ΤΡΙΚΑΛΩΝ	8	12,29	6,1				
ΚΑΡΔΙΤΣΑΣ	27	23,86	23,78	ΦΘΙΩΤΙΔΑΣ	26	22,71	16,43				
ΚΑΣΤΟΡΙΑΣ	21	14,00	41,73	ΦΛΩΡΙΝΑΣ	7	5,29	13,61				
ΚΕΑΣ - ΚΥΘΝΟΥ	1	0,14	25,57	ΦΩΚΙΔΑΣ	1	1,71	2,48				
ΚΕΝΤΡΙΚΟΥ ΤΟΜΕΑ ΑΘΗΝΩΝ	389	293,43	37,78	ΧΑΛΚΙΔΙΚΗΣ	36	20,29	33,99				
ΚΕΡΚΥΡΑΣ	8	7,29	7,66	ΧΑΝΙΩΝ	9	13,86	5,75				
ΚΕΦΑΛΛΗΝΙΑΣ	3	4,00	8,38	ΧΙΟΥ	12	7,14	22,78				
ΚΙΛΚΙΣ	21	19,86	26,11	ΑΓΙΟ ΟΡΟΣ	2	3,71	110,44				
ΚΟΖΑΝΗΣ	94	72,71	62,58	ΥΠΟ ΔΙΕΡΕΥΝΗΣΗ	90						

Δείγματα που έχουν ελεγχθεί: Από την 1η Ιανουαρίου 2020 μέχρι σήμερα, στα εργαστήρια που διενεργούν ελέγχους για τον νέο κορωνοϊό (SARS-CoV-2) και που δηλώνουν συστηματικά το σύνολο των δειγμάτων που ελέγχουν, έχουν συνολικά ελεγχθεί **4.207.890** κλινικά δείγματα ενώ από Μονάδες Υγείας και Κλιμάκια του ΕΟΔΥ που διενεργούν ελέγχους Rapid Ag έχουν ελεγχθεί **2.438.217** δείγματα. Ο μέσος όρος του επημερέρου είναι **46.760** δειγματοληπτικοί έλεγχοι.

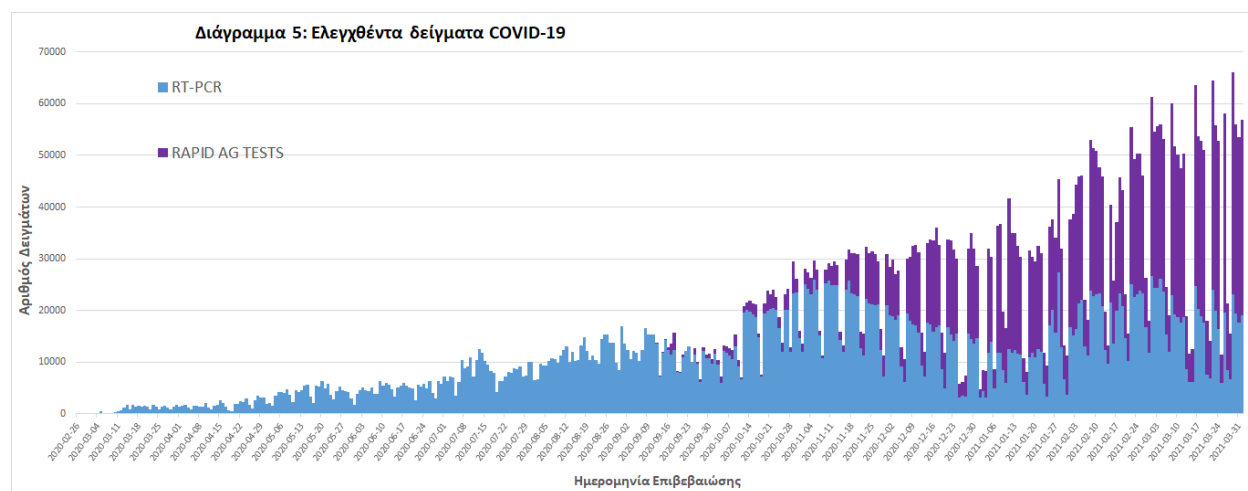

³ Η παρούσα κατανομή δύναται να τροποποιηθεί ανάλογα τα διαθέσιμα επιδημιολογικά δεδομένα, αναγράφονται μόνο οι ΠΕ με καταγεγραμμένα κρούσματα

Γεωγραφική διασπορά: Ο χάρτης αποτυπώνει τη γεωγραφική κατανομή των συνολικών κρουσμάτων COVID-19 (από την αρχή της επιδημίας) ανά Περιφερειακή Ενότητα της χώρας, με βάση την δηλωθείσα διεύθυνση μόνιμης κατοικίας του ασθενούς, ή τη διεύθυνση προσωρινής διαμονής για τους τουρίστες και άλλους προσωρινά διαμένοντες στην Ελλάδα. Συμπεριλαμβάνονται τόσο κρούσματα με ιστορικό ταξιδιού (“εισαγόμενα”) όσο και κρούσματα με πιθανή εγχώρια μετάδοση.

Διάγραμμα 6: Χάρτης αθροιστικής επίπτωσης επιβεβαιωμένων κρουσμάτων COVID-19, 02 Απριλίου 2021

Με βάση τον τόπο μόνιμης κατοικίας, ή προσωρινής διαμονής (για τους προσωρινά διαμένοντες)

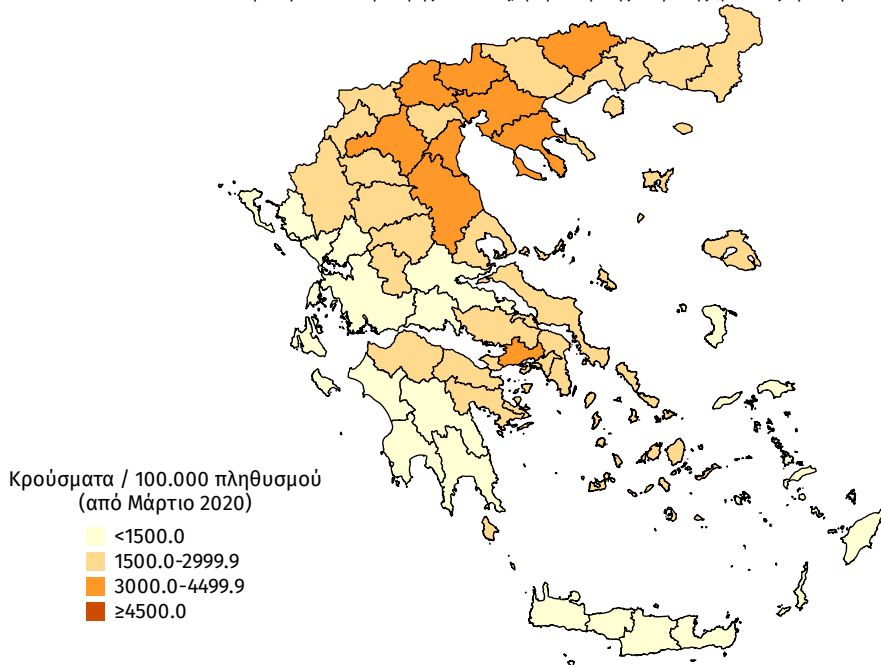

Διάγραμμα 7: Χάρτης επίπτωσης τελευταίων δεκατεσσάρων ημερών επιβεβαιωμένων κρουσμάτων COVID-19, 02 Απριλίου 2021

Με βάση τον τόπο μόνιμης κατοικίας, ή προσωρινής διαμονής (για τους προσωρινά διαμένοντες)

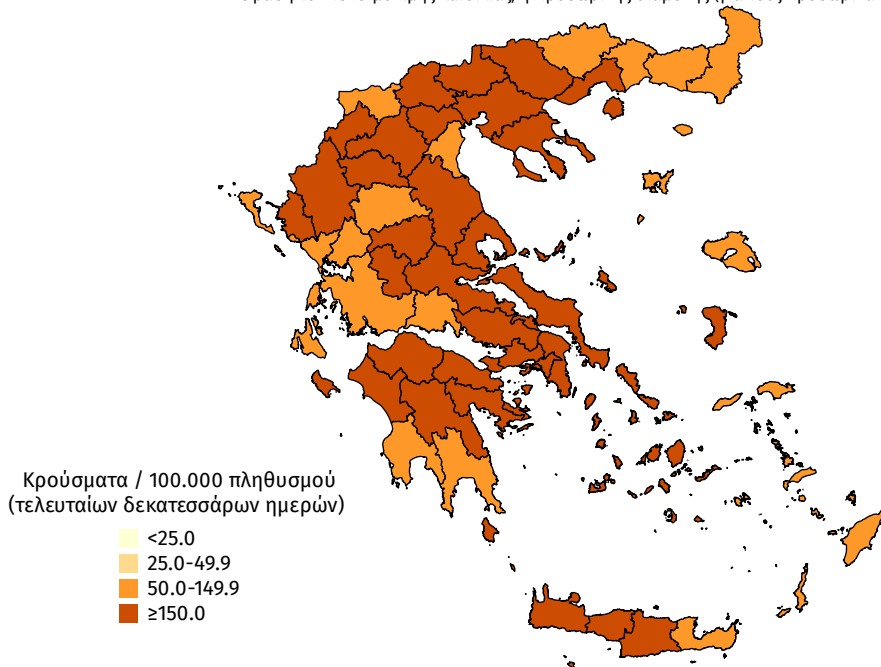

Παράρτημα 1: Επιδημικές καμπύλες κρουσμάτων COVID-19 με βάση την δηλωθείσα διεύθυνση μόνιμης κατοικίας του κρούσματος ή τη διεύθυνση προσωρινής διαμονής για τους τουρίστες και άλλους προσωρινά διαμένοντες στην Ελλάδα. Συμπεριλαμβάνονται τόσο κρούσματα με ιστορικό ταξιδιού όσο και κρούσματα με πιθανή εγχώρια μετάδοση.

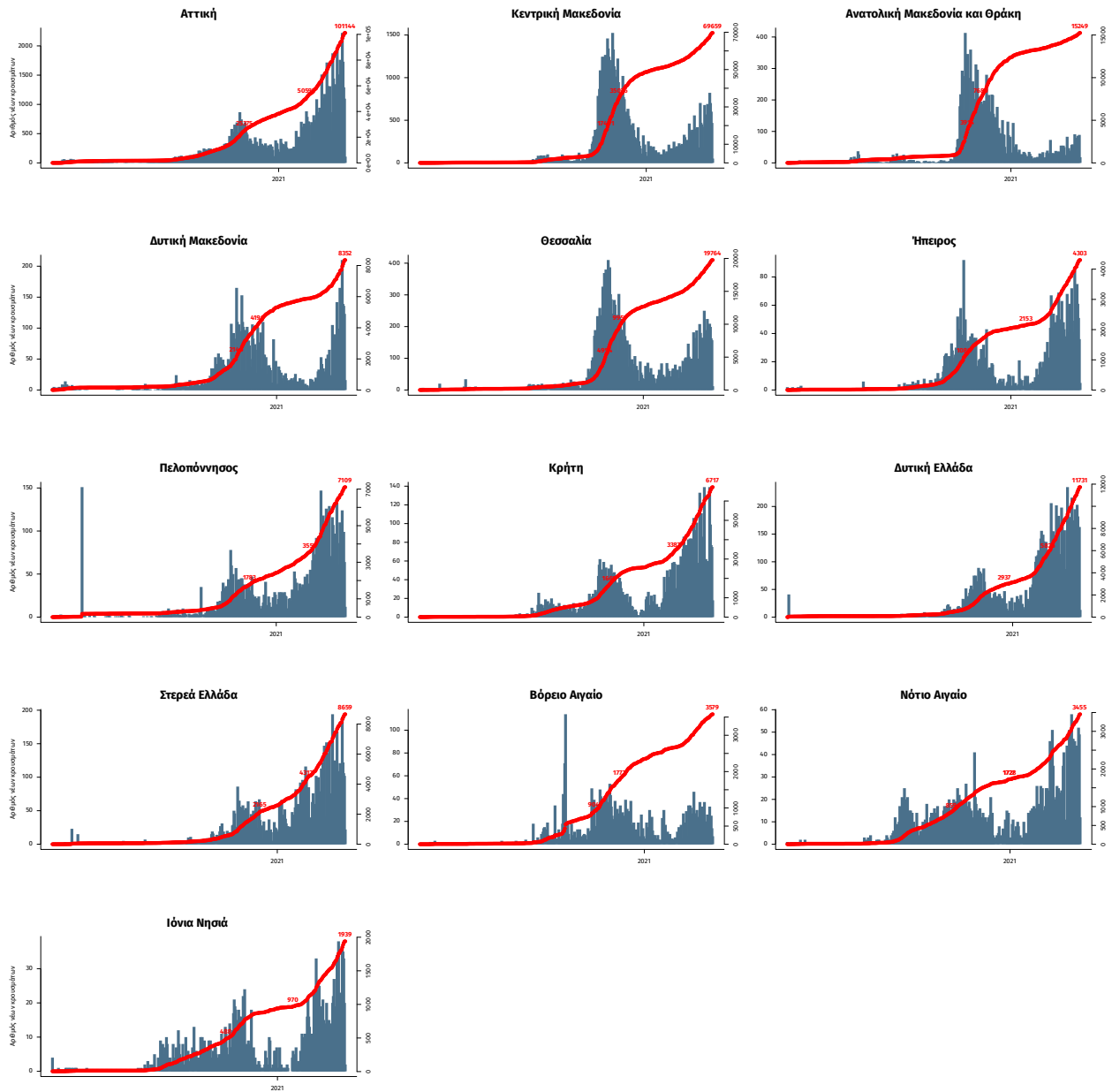

Σημ.: οι στήλες εκφράζουν τον αριθμό νέων κρουσμάτων με βάση την ημερομηνία λήψης εργαστηριακού δείγματος, και όχι με βάση την ημερομηνία ανακοίνωσης των κρουσμάτων.