



ΕΦΗΜΕΡΙΔΑ ΤΗΣ ΚΥΒΕΡΝΗΣΕΩΣ ΤΗΣ ΕΛΛΗΝΙΚΗΣ ΔΗΜΟΚΡΑΤΙΑΣ

9 Οκτωβρίου 2020

ΤΕΥΧΟΣ ΤΕΤΑΡΤΟ

Αρ. Φύλλου 656

ΑΠΟΦΑΣΕΙΣ

Αριθμ. 3100.2/64419/2020

Κήρυξη ως αναγκαστικής απαλλοτρίωσης ακινήτων περιεχομένων στην Χερσαία Ζώνη Λιμένα Αλεξανδρούπολης που απαιτούνται για έργο «Μελέτη, κατασκευή, χρηματοδότηση, λειτουργία, συντήρηση και εκμετάλλευση του έργου του Λιμένα Αλεξανδρούπολης μετά των οδικών συνδέσεων αυτού με την Εγνατία Οδό και τη βιομηχανική περιοχή Αλεξανδρούπολης».

ΟΙ ΥΠΟΥΡΓΟΙ ΟΙΚΟΝΟΜΙΚΩΝ - ΝΑΥΤΙΛΙΑΣ ΚΑΙ ΝΗΣΙΩΤΙΚΗΣ ΠΟΛΙΤΙΚΗΣ

Έχοντας υπόψη:

1. Τις διατάξεις:

α) Του ν. 2882/2001 «Κώδικας Αναγκαστικών Απαλλοτριώσεων Ακινήτων» (Α' 17) και ιδίως των άρθρων 1, 3 και 7Α, όπως ισχύουν.

β) Του ν. 2932/2001 «Ελεύθερη παροχή υπηρεσιών στις θαλάσσιες ενδομεταφορές - Σύσταση Γενικής Γραμματείας Λιμένων και Λιμενικής Πολιτικής - Μετατροπή Λιμενικών Ταμείων σε Ανώνυμες Εταιρείες και άλλες διατάξεις» (Α' 145).

γ) Του άρθρου 51 του ν. 4150/2013 «Ανασυγκρότηση του Υπουργείου Ναυτιλίας και Αιγαίου και άλλες διατάξεις» (Α' 102).

δ) Της παρ. 3 του άρθρου 109 του ν. 4622/2019 «Επιτελικό Κράτος: οργάνωση, λειτουργία και διαφάνεια της Κυβέρνησης, των κυβερνητικών οργάνων και της κεντρικής δημόσιας διοίκησης» (Α' 133), καθόσον κρίνονται εξαιρετικά επείγοντες οι λόγοι για την άμεση αξιοποίηση του λιμένα (ΤΑΙΠΕΔ).

ε) Του π.δ. 185/2009 «Ανασύσταση του Υπουργείου Οικονομικών,...» (Α' 213), καθόσον κρίνονται εξαιρετικά επείγοντες οι λόγοι για την άμεση αξιοποίηση του λιμένα (ΤΑΙΠΕΔ).

στ) Του π.δ. 70/2015 «... Ανασύσταση του Υπουργείου Ναυτιλίας και Αιγαίου και μετονομασία του σε Υπουργείο Ναυτιλίας και Νησιωτικής Πολιτικής ...» (Α' 114).

ζ) Του π.δ. 142/2017 «Οργανισμός του Υπουργείου Οικονομικών» (Α' 181).

η) Του π.δ. 13/2018 «Οργανισμός Υπουργείου Ναυτιλίας και Νησιωτικής Πολιτικής» (Α' 26).

θ) Του π.δ. 81/2019 «Σύσταση, συγχώνευση, μετονομασία και κατάργηση Υπουργείων και καθορισμός των αρμοδιοτήτων τους - Μεταφορά Υπηρεσιών και αρμοδιοτήτων μεταξύ Υπουργείων» (Α' 119).

ι) Του π.δ. 83/2019 «Διορισμός Αντιπροέδρου της Κυβέρνησης, Υπουργών, Αναπληρωτών Υπουργών και Υφυπουργών» (Α' 121).

κ) Του π.δ. 84/2019 «Σύσταση και κατάργηση Γενικών Γραμματειών και Ειδικών Γραμματειών/Ενιαίων Διοικητικών Τομέων Υπουργείων» (Α' 123).

2. Την υπ' αρ. 339/18-07-2019 «κοινή απόφαση του Πρωθυπουργού και του Υπουργού Οικονομικών περί ανάθεσης αρμοδιοτήτων στον Υφυπουργό Οικονομικών, Απόστολο Βεσυρόπουλο» (Β' 3051).

3. Την υπ' αρ. 72673/3646/20-11-1987 απόφαση του αναπληρωτή Υπουργού ΠΕΧΩΔΕ περί εγκρίσεως του ΓΠΣ Αλεξανδρούπολης (Δ' 9).

4. Την υπ' αρ. 25903/5885/19-10-1999 απόφαση του Υπουργού ΠΕΧΩΔΕ περί τροποποίησης του Γενικού Πολεοδομικού Σχεδίου Αλεξανδρούπολης (Δ' 844).

5. Την υπ' αρ. 02/04-4-2007 απόφαση της 32ης Συνεδρίασης της Επιτροπής Σχεδιασμού και Ανάπτυξης Λιμένων (Ε.Σ.Α.Λ), με την οποία εγκρίθηκε η «Μελέτη Χωροταξικής Οργάνωσης και Εξοπλισμού Χερσαίας Ζώνης του Λιμένα Αλεξανδρούπολης» (Προγραμματικό Σχέδιο -MasterPlan) και την υπ' αρ. 14/19-2-2009 απόφαση της 39ης Συνεδρίασης της Επιτροπής Σχεδιασμού και Ανάπτυξης Λιμένων (Ε.Σ.Α.Λ), με την οποία εγκρίθηκε η τροποποίηση της ως άνω μελέτης, ως προς την αύξηση του ωφέλιμου βάθους του κρηπιδώματος του Πολυχρηστικού Τερματικού Σταθμού και την αντίστοιχη αύξηση του τελικού βάθους εκσκαφής της ανατολικής λιμενολεκάνης και του διαύλου ναυσιπλοΐας, κυρωθείσες αμφοτέρως με την υπ' αρ. 8216.04/04/23-5-2012 απόφαση του ΥΠ.Α.Α.Ν. (Α.Α.Π. 152), αποκτήσασες ισχύ τυπικού νόμου με το άρθρο 15 του ν. 4081/2012 (Α' 184).

6. Την υπ' αρ. 4244/16-07-2008 απόφαση του Γενικού Γραμματέα Περιφέρειας Ανατολικής Μακεδονίας - Θράκης (Δ' 369), με την οποία εγκρίθηκε η υπ' αρ. 40/5/2007 απόφαση του Διοικητικού Συμβουλίου του Οργανισμού Λιμένα Αλεξανδρούπολης (Ο.Λ.Α. Α.Ε.) περί επανακαθορισμού της χερσαίας ζώνης λιμένα του Λιμένα Αλεξανδρούπολης.

7. Την υπ' αρ. οικ.126021/28-05-2010 κοινή απόφαση των Υπουργών Περιβάλλοντος, Ενέργειας και Κλιματικής Αλλαγής, Οικονομίας, Ανταγωνιστικότητας και Ναυτιλίας και Υποδομών, Μεταφορών - και Δικτύων, με την οποία εγκρίθηκαν οι περιβαλλοντικοί όροι για το έργο «Λιμένας Αλεξανδρούπολης, έργα βελτίωσης, χωροταξική οργάνωση και εξοπλισμός του, καθώς και η λειτουργία στο σύνολο του λιμένα», όπως έχει έκτοτε τροποποιηθεί και ισχύει, με αρχική διάρκεια ισχύος έως τις 31-12-2020.

8. Την υπ' αρ. 26 Πράξη Υπουργικού Συμβουλίου της 20-12-2017 "Ειδική Πράξη του Υπουργικού Συμβουλίου για την υπαγωγή στις διατάξεις της παρ. 1 του άρθρου 7Α του Κώδικα αναγκαστικών Απαλλοτριώσεων Ακινήτων και παροχή εξουσιοδότησης στα αρμόδια όργανα για την κήρυξη απαλλοτριώσεων" (Α' 199), με την οποία το έργο στο οποίο αφορά η απαλλοτρίωση χαρακτηρίστηκε ως έργο γενικότερης σημασίας για την οικονομία της χώρας και εξουσιοδοτήθηκαν τα αρμόδια για την απαλλοτρίωση όργανα να υπαγάγουν την παρούσα απαλλοτρίωση στις προβλεπόμενες διατάξεις της παρ. 1 του άρθρου 7Α του ν. 2882/2001 κατά την κήρυξη αυτής (άρθρο 3).

9. Το υπ' αρ. 42362/29-10-2019 έγγραφο του ΤΑΙΠΕΔ.

10. Το υπ' αρ. 3113.10-1/81260/2019/08-11-2019 έγγραφο της Διεύθυνσης Λιμενικής Πολιτικής του Υπουργείου Ναυτιλίας και Νησιωτικής Πολιτικής.

11. Τα υπό στοιχεία 39103 ΕΞΕ/2-6-2020 και 40479ΕΞΕ/2020/05-06-2020 έγγραφα της Κτηματικής Υπηρεσίας Έβρου με θέμα: "Εκτίμηση ύψους αποζημίωσης απαλλοτρίωσης εκτάσεων εντός Χ.Ζ.Λ." και "Προσδιορισμός εκτάσεων προς απαλλοτρίωση".

12. Το από 3-6-2020 κτηματολογικό διάγραμμα το οποίο συντάχθηκε από την Τοπογράφο Μηχανικό Βασιλική Ραπτοπούλου, κλίμακα 1:1.000, και θεωρήθηκε στις 05-6-2020 από τον Οργανισμό Λιμένος Αλεξανδρούπολης ΑΕ και στις 10-6-2020 από τη Διεύθυνση Λιμενικών και Κτιριακών Υποδομών του Υπουργείου Ναυτιλίας και Νησιωτικής Πολιτικής, και το οποίο συνοδεύεται από τον υπ' αρ. 6697/05-6-2020 (Γρ. κ. ΓΓΛΠΝΕ) αριθμητικό κτηματολογικό πίνακα της ίδιας ως άνω τοπογράφου, θεωρημένο στις 5-6-2020 από τον Οργανισμό Λιμένος Αλεξανδρούπολης και στις 10-6-2020 από τη Διεύθυνση Λιμενικών και Κτιριακών Υποδομών του Υπουργείου Ναυτιλίας και Νησιωτικής Πολιτικής, ως επισυναπτόμενα του προαναφερόμενου κτηματολογικού διαγράμματος, όπως αυτά αποτυπώνονται στο Παράρτημα του παρόντος.

13. Την υπ' αρ. 3100.5/37344/2020/18-6-2020 ανακοίνωση της Γενικής Διεύθυνσης Λιμένων, Λιμενικής Πολιτικής και Ναυτιλιακών Επενδύσεων για την αναγκαστική απαλλοτρίωση.

14. Το υπ' αρ. 17622/18-6-2020 πρακτικό τοιχοκόλλησης του Δήμου Αλεξανδρούπολης.

15. Τη δημοσίευση της ανακοίνωσης στην τοπική Εφημερίδα «Η Γνώμη» στις 19-6-2020.

16. Το υπ' αρ. 81278/10208/18-6-2020 έγγραφο της Περιφέρειας Ανατολικής Μακεδονίας - Θράκης/Γενική Διεύθυνση Περιφερειακής Αγροτικής Οικονομίας και Κτηνιατρικής/Διεύθυνση Αγροτικής Οικονομίας και Κτηνιατρικής Περιφερειακής Ενότητας Έβρου.

17. Το υπ' αρ. 10173/14-7-2020 έγγραφο της Αποκεντρωμένης Διοίκησης Μακεδονίας Θράκης/Γενική Διεύθυνση Δασών και Αγροτικών Υποθέσεων/Διεύθυνση Δασών Ν. Έβρου.

18. Το υπ' αρ. 801/10-6-2020 έγγραφο του Οργανισμού Λιμένος Αλεξανδρούπολης, με το οποίο αδυνατεί να αναλάβει τις δαπάνες της υπό κήρυξης ως απαλλοτρίωσης.

19. Η υπ' αρ. 2/24125/υπ' αρ. 200 1041 000080/18-6-2020 απόφαση ΥΠΟΙΚ/Γενική Γραμματεία Δημοσιονομικής Πολιτικής/Γενικό Λογιστήριο του Κράτους/Γενική Διεύθυνση Δημοσιονομικής Πολιτικής και Προϋπολογισμού/Διεύθυνση Προϋπολογισμού Γενικής Κυβέρνησης.

20. Την υπ' αρ. 2811.23/11384/2020/24-07-2020 (ΑΔΑ: ΩΜΒΒ4653ΠΩ-ΧΤΝ) απόφαση έγκρισης δέσμευσης πίστωσης ΥΝΑΝΠ/ΓΔΟΥ/ΔΟΔ Α'/ΓΡ. ΑΑΥ, ύψους 3.140.000,00€ σύμφωνα με την οποία η δαπάνη για την αποζημίωση της απαλλοτρίωσης ιδιωτικών ακινήτων που εμπίπτουν εντός της ζώνης επέκτασης της Χερσαίας Ζώνης Λιμένα Αλεξανδρούπολης θα βαρύνει τον ΑΛΕ 3150101001 «Αγορές γης» του Ειδικού Φορέα 1041- 202-0000000 «Γενική Γραμματεία Λιμένων, Λιμενικής Πολιτικής και Ναυτιλιακών Επενδύσεων» του τακτικού προϋπολογισμού ΥΝΑΝΠ οικονομικού έτους 2020.

21. Την υπ' αρ. 3100.2/49831/2020/31-07-2020 βεβαίωση του Υπουργού Ναυτιλίας και Νησιωτικής Πολιτικής σύμφωνα με την οποία η δαπάνη απαλλοτρίωσης των ιδιωτικών ακινήτων περιεχομένων στη ζώνη έκτασης της Χερσαίας Ζώνης Λιμένα Αλεξανδρούπολης ύψους 3.140.000,00€ προβλέπεται να καλυφθεί σε βάρος των πιστώσεων του τακτικού προϋπολογισμού ΥΝΑΝΠ οικονομικού έτους 2020.

22. Το υπ' αρ. 2811.8/57024/2020/04-09-2020 εισηγητικό σημείωμα ΥΝΑΝΠ/ΓΔΟΥ, αποφασίζουμε:

Κηρύσσουμε την αναγκαστική απαλλοτρίωση των ακινήτων που εμπίπτουν εντός της Χερσαίας Ζώνης Λιμένα Αλεξανδρούπολης και απαιτούνται για το έργο "Μελέτη, κατασκευή, χρηματοδότηση, λειτουργία, συντήρηση και εκμετάλλευση του έργου του λιμένα Αλεξανδρούπολης μετά των οδικών συνδέσεων αυτού με την Εγνατία Οδό και τη βιομηχανική περιοχή Αλεξανδρούπολης" στο Δήμο Αλεξανδρούπολης της Π.Ε. Έβρου συνολικού εμβαδού 194.979,20 τ.μ. Η έκταση που απαλλοτριώνεται εικονίζεται με κλίμακα 1:1000 στο κτηματολογικό διάγραμμα και συνοδεύεται από τον υπ' αρ. 6697/05-6-2020 (Γρ. κ. ΓΓΛΠΝΕ) αριθμητικό κτηματολογικό πίνακα, τα οποία συντάχθηκαν στις 3-6-2020 από την Τοπογράφο Μηχανικό Βασιλική Ραπτοπούλου (ως Παράρτημα).

Τα προαναφερόμενα κτηματολογικά διαγράμματα και κτηματολογικοί πίνακες εγκρίθηκαν και θεωρήθηκαν νόμιμα.

Η απαλλοτρίωση κηρύσσεται υπέρ του Δημοσίου και με δαπάνες αυτού. Η προκαλούμενη δαπάνη ανέρχεται στο ποσό των τριών εκατομμυρίων εκατόν σαράντα χιλιάδων ευρώ (3.140.000,00€) και θα βαρύνει τον ΑΛΕ 3150101001 «Αγορές γης» του Ειδικού Φορέα 1041-

202-0000000 «Γενική Γραμματεία Λιμένων, Λιμενικής Πολιτικής και Ναυτιλιακών Επενδύσεων» του τακτικού προϋπολογισμού ΥΝΑΝΠ οικονομικού έτους 2020».

Υπάγουμε την παρούσα απαλλοτρίωση στις προβλεπόμενες διατάξεις του άρθρου 7Α του ν. 2882/2001, όπως τροποποιήθηκε και ισχύει, και ιδίως με τις διατάξεις του άρθρου 280 του ν. 4364/2016 (Α' 13), κατ' εξουσιοδότηση του άρθρου 3 της Π.Υ.Σ. 26/2017 (Α' 199).

ΕΘΝΙΚΟ ΤΥΠΟΓΡΑΦΕΙΟ
Για τεχνικούς λόγους στο σχεδιάγραμμα,
από το ηλεκτρονικό αρχείο, έγινε
σμίκρυνση κατά ποσοστό **30%**

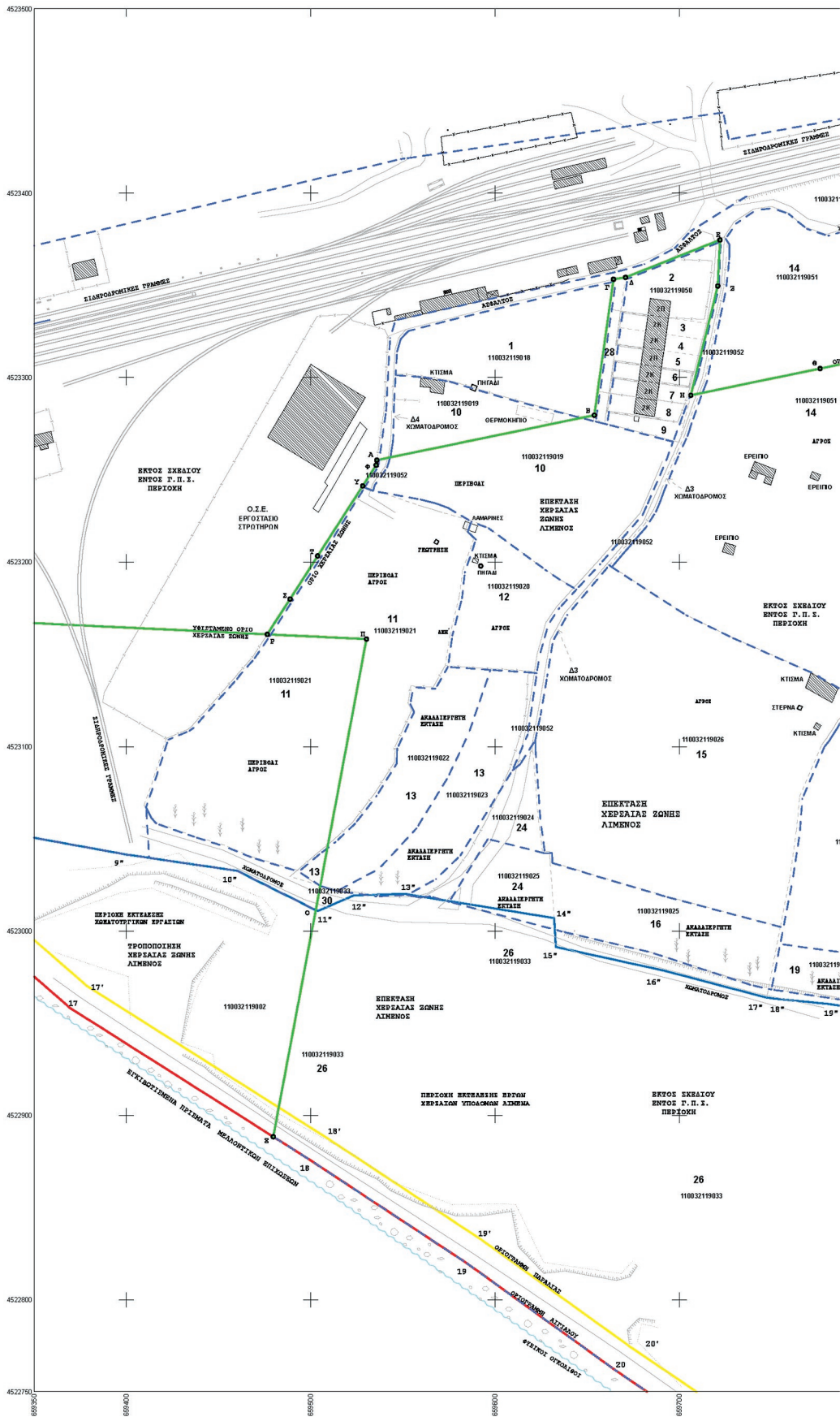

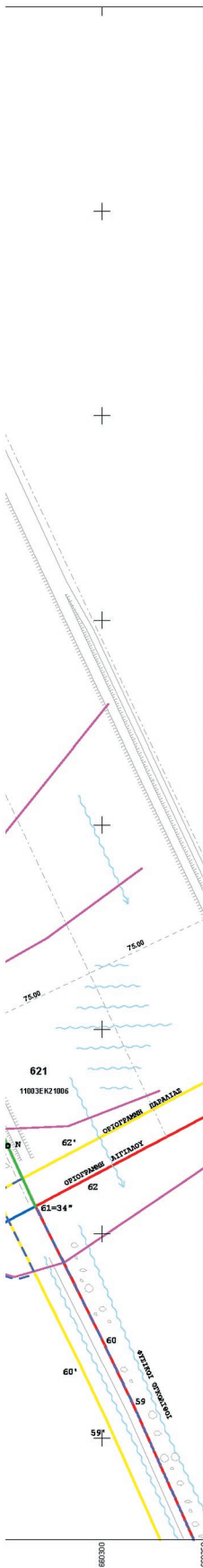

ΥΠΟΜΝΗΜΑ

ΤΟΠΟΓΡΑΦΙΚΟ ΔΙΑΓΡΑΜΜΑ ΚΗΡΥΞΕΩΣ ΑΝΑΓΚΑΣΤΙΚΗΣ ΑΠΑΛΛΟΤΡΙΣΗΣ ΙΔΙΟΚΤΗΜΑΤΩΝ ΓΙΑ ΤΙΣ ΑΝΑΓΚΕΣ ΕΠΕΚΤΑΣΗΣ ΧΕΡΣΙΑΣ ΖΩΝΗΣ ΛΙΜΕΝΑ ΑΛΕΞΑΝΔΡΟΥΠΟΛΗΣ ΚΑ. 1 : 1.000

Α. ΟΡΙΖΟΝΤΙΟΓΡΑΦΙΚΗ - ΥΨΟΜΕΤΡΙΚΗ ΑΦΗΤΗΡΙΑ - ΕΓΣΑ 87 ΤΑ ΤΡΙΓΩΝΟΜΕΤΡΑ ΤΗΣ Γ.Χ.Σ. «ΤΟΥΜΠΑ ΜΑΙΣΤΡΟΥ» κ. «ΤΟΥΜΠΑ ΑΛΕΞΑΝΔΡΟΥΠΟΛΗΣ».

ΤΡΙΓΩΝΟΜΕΤΡΙΚΟ	X	Y	H
ΤΟΥΜΠΑ ΑΛΕΞΑΝΔΡΟΥΠΟΛΗΣ	660296.290	4523354.676	22.390
ΤΟΥΜΠΑ ΜΑΙΣΤΡΟΥ	661344.891	4524833.856	42.620

Β. ΣΥΜΒΟΛΙΣΜΟΙ

	ΟΡΙΟΓΡΑΜΜΗ ΔΙΓΓΑΛΟΥ ΚΟΙΚΙΝΗ ΣΥΝΕΧΗΣ		ΟΡΙΟΓΡΑΜΜΗ ΠΑΡΑΛΙΑΣ ΚΙΤΡΙΝΗ ΣΥΝΕΧΗΣ
	ΟΡΙΟΓΡΑΜΜΗ ΠΑΛΑΙΟΥ ΔΙΓΓΑΛΟΥ ΜΙΛΙΑ ΣΥΝΕΧΗΣ		ΟΡΙΟΓΡΑΜΜΗ ΧΕΡΣΙΑΣ ΖΩΝΗΣ ΛΙΜΕΝΟΣ
	ΚΑΕΚ		ΠΕΡΙΓΡΑΜΜΑΤΑ ΔΙΑΝΟΜΩΝ ΥΠΟΥΡΓΕΙΟΥ ΓΕΩΡΓΙΑΣ
ΥΠΟΒΑΡΑ ΠΑΛΑΙΟΤΕΡΩΝ ΜΕΛΕΤΩΝ (ΓΡΑΜΜΕΣ ΚΑΙ ΣΥΜΒΟΛΙΣΜΟΙ ΓΚΡΙ ΧΡΩΜΑΤΟΣ)			
	ΣΤΥΛΟΣ ΔΕΗ		ΚΤΙΣΜΑ
	ΣΤΥΛΟΣ ΟΤΕ		ΦΥΛΔΙ ΠΡΑΝΟΥΣ
	ΑΚΤΟΓΡΑΜΜΗ		ΠΟΔΙ ΠΡΑΝΟΥΣ
	ΣΥΡΜΑΤΟΠΕΡΦΡΑΣΗ		ΟΡΙΟ ΚΑΜΠΙΕΡΓΕΙΑΣ
	ΔΕΝΑΡΑ		ΤΟΙΧΕΙΑ ΠΕΡΙΦΡΑΣΕΩΝ
	ΦΩΤΙΣΤΙΚΑ		ΠΙΝΑΚΕΙΑ ΔΙΑΦΟΡΕΣ
	ΦΥΣΙΚΟΙ ΟΓΚΟΙΝΗ, ΠΕΤΡΕΣ		ΔΙΑΦΟΡΕΣ ΔΕΣΤΡΕΣ



Δ. ΑΠΟΦΑΣΕΙΣ - ΦΕΚ ΚΑΘΟΡΙΣΜΕΝΩΝ ΟΡΙΟΓΡΑΜΜΩΝ ΔΙΓΓΑΛΟΥ - ΠΑΡΑΛΙΑΣ - ΠΑΛΑΙΟΥ ΔΙΓΓΑΛΟΥ - ΧΕΡΣΙΑΣ ΖΩΝΗΣ ΛΙΜΕΝΟΣ

ΟΡΙΟΓΡΑΜΜΗ ΥΦΙΣΤΑΜΕΝΗΣ ΧΕΡΣΙΑΣ ΖΩΝΗΣ ΛΙΜΕΝΟΣ

ΣΥΝΤΕΤΑΓΜΕΝΕΣ ΚΟΡΥΦΕΣ ΥΦΙΣΤΑΜΕΝΗΣ ΧΕΡΣΙΑΣ ΖΩΝΗΣ ΛΙΜΕΝΑ ΑΛΕΞΑΝΔΡΟΥΠΟΛΗΣ ΑΠΟΦΑΣΗ ΝΟΜΑΡΧΗ ΕΒΡΟΥ 21007/27.05.66 ΦΕΚ 447/Β/1866 ΑΠΟΦ. Γ. Γ.Π.Α.Μ.Θ. 4244/16.07.08 ΦΕΚ 369/Α/Π/2008					
ΚΟΡΥΦΗ	X	Y	ΚΟΡΥΦΗ	X	Y
15	659479.734	4522888.401	Δ	659670.802	4523354.323
16	659502.768	4523011.338	Ε	659722.016	4523374.662
17	659530.260	4523158.095	Ζ	659720.861	4523349.679
18	659476.485	4523190.680	Η	659706.239	4523290.383
19	659498.901	4523179.841	Θ	659776.302	4523304.276
20	659503.828	4523203.157	Ι	660056.582	4523262.438
21	659528.266	4523241.150	Κ	660087.053	4523277.298
22	659535.521	4523252.428	Λ	660131.053	4523303.209
23	659535.910	4523255.183	Μ	660151.501	4523161.726
24	659543.898	4523279.564	Ν	660283.804	4522962.923
25	659564.293	4523353.503	Ξ	660287.492	4522913.391

ΟΡΙΟΓΡΑΜΜΕΣ ΔΙΓΓΑΛΟΥ - ΠΑΡΑΛΙΑΣ ΚΑΙ ΠΑΛΙΟΥ ΔΙΓΓΑΛΟΥ ΑΠΟΦ. Γ. Γ.Π.Α.Μ.Θ. 2604.01.05 ΦΕΚ 77/28.01.2005

ΣΥΝΤΕΤΑΓΜΕΝΕΣ ΚΟΡΥΦΕΣ ΟΡΙΟΓΡΑΜΜΩΝ ΔΙΓΓΑΛΟΥ					
ΚΟΡΥΦΗ	X	Y	ΚΟΡΥΦΗ	X	Y
15	659284.274	4522937.383	49	660103.889	4522765.133
16	659311.413	4523008.787	40	660103.836	4522762.226
17	659369.601	4522958.177	41	660109.617	4522751.484
18	659498.901	4522935.586	42	660131.166	4522708.921
19	659584.378	4522820.008	43	660146.843	4522882.351
20	659694.782	4522762.088	44	660155.796	4522863.870
21	659799.883	4522712.122	45	660179.740	4522821.715
22	659782.879	4522697.325	46	660202.617	4522877.537
23	659781.461	4522692.410	47	660208.803	4522834.717
24	659818.843	4522671.052	48	660251.338	4522490.678
25	659822.406	4522670.140	49	660275.426	4522447.744
26	659846.159	4522670.514	50	660300.468	4522403.471
27	659837.760	4522674.932	51	660321.483	4522386.247
28	659841.506	4522680.987	52	660348.028	4522371.679
29	659897.884	4522705.412	53	660412.645	4522385.442
30	659934.481	4522728.387	54	660472.398	4522477.326
31	659968.228	4522742.688	55	660482.167	4522499.177
32	660023.808	4522774.908	56	660442.870	4522540.418
33	660031.312	4522780.309	57	660502.403	4522497.386
34	660052.543	4522784.173	58	660550.123	4522738.652
35	660062.440	4522784.225	59	660516.303	4522814.832
36	660071.907	4522782.207	60	660511.469	4522845.297
37	660085.759	4522777.075	61	660267.492	4522913.391
38	660092.811	4522772.126	62	660295.194	4522928.089

ΣΥΝΤΕΤΑΓΜΕΝΕΣ ΚΟΡΥΦΕΣ ΟΡΙΟΓΡΑΜΜΩΝ ΠΑΡΑΛΙΑΣ					
ΚΟΡΥΦΗ	X	Y	ΚΟΡΥΦΗ	X	Y
15	659251.757	4522945.658	39	660110.979	4522776.227
16	659308.333	4523031.368	40	660115.963	4522771.342
17	659376.588	4522970.240	41	660122.914	4522758.426
18	659508.100	4522885.186	42	660144.338	4522716.080
19	659592.888	4522832.360	43	660169.880	4522689.684
20	659673.376	4522774.384	44	660189.049	4522670.908
21	659717.870	4522744.625	45	660192.928	4522628.070
22	659768.790	4522711.238	46	660215.812	4522584.676
23	659787.345	4522706.441	47	660238.885	4522542.056
24	659822.130	4522685.365	48	660284.430	4522497.897
25	659823.143	4522685.218	49	660288.481	4522455.131
26	659824.413	4522685.201	50	660313.760	4522410.845
27	659830.844	4522688.261	51	660334.548	4522373.616
28	659840.074	4522693.619	52	660358.933	4522320.531
29	659884.086	4522718.922	53	660400.980	4522283.635
30	659927.397	4522742.180	54	660455.389	4522478.475
31	659973.369	4522768.017	55	660444.591	4522402.717
32	660017.606	4522788.581	56	660429.294	4522344.039
33	660032.673	4522794.604	57	660378.815	4522611.034
34	660050.820	4522799.163	58	660388.472	4522724.434
35	660063.383	4522799.233	59	660392.390	4522808.531
36	660076.098	4522798.650	60	660281.890	4522838.676
37	660092.888	4522790.429	61	660247.540	4522919.794
38	660101.862	4522783.947	62	660288.185	4522941.330

ΣΥΝΤΕΤΑΓΜΕΝΕΣ ΚΟΡΥΦΕΣ ΤΜΗΜΑΤΟΣ ΠΑΛΙΟΥ ΔΙΓΓΑΛΟΥ					
ΚΟΡΥΦΗ	X	Y	ΚΟΡΥΦΗ	X	Y
8	659303.634	4523059.023	22	659880.030	4522967.960
9	659389.820	4523041.499	23	659898.695	4522962.205
10	659460.120	4523032.865	24	659913.193	4522956.761
11	659503.817	4523010.811	25	659944.683	4522998.459
12	659523.481	4523013.334	26	659962.963	4523004.490
13	659551.149	4523020.133	27	659975.779	4523009.008
14	659632.092	4523006.977	28	660007.775	4523025.387
15	659693.028	4522991.350	29	660038.529	4523016.038
16	659691.782	4522978.486	30	660096.458	4522932.927
17	659748.796	4522963.976	31	660135.638	4522987.745
18	659751.519	4522963.292	32	660182.809	4522894.285
19	659780.107	4522960.528	33	660238.206	4522867.905
20	659795.384	4522958.211	34	660267.492	4522913.391
21	659822.774	4522958.640			

Ε. ΤΟΠΟΓΡΑΦΙΚΟ ΥΠΟΒΑΡΑ
ΤΟ ΠΑΡΟΝ ΤΟΠΟΓΡΑΦΙΚΟ ΔΙΑΓΡΑΜΜΑ ΣΤΗΡΧΘΗΚΕ :
ΣΤΑ ΥΠΟΒΑΡΑ ΤΩΝ ΚΑΤΩΘΙ ΜΕΛΕΤΩΝ
ΚΤΗΜΑΤΩΝ ΤΗΣ ΠΕΡΙΟΧΗΣ ΧΕΡΣΙΑΣ ΖΩΝΗΣ ΛΙΜΕΝΟΣ ΠΟΥ ΑΝΗΚΕΙ ΣΤΙΣ ΕΠΙΣΤ.
2. ΤΡΟΠΟΠΟΙΗΣΗ - ΕΠΕΚΤΑΣΗ ΧΕΡΣΙΑΣ ΖΩΝΗΣ ΛΙΜΕΝΟΣ ΑΛΕΞΑΝΔΡΟΥΠΟΛΗΣ
ΠΟΥ ΕΚΤΙΜΩΝΗΚΑΝ ΓΙΑ ΛΟΓΑΡΙΑΣΜΟ ΤΟΥ Ο.Λ.Α. Α.Ε. (ΟΡΓΑΝΙΣΜΟΣ ΛΙΜΕΝΑ ΑΛΕΞΑΝΔΡΟΥΠΟΛΗΣ Α.Ε.).
ΤΑ ΕΤΗ 2004

ΕΛΛΑΔΑΣ
 ΓΡΑΦΕΙΟ Γ.Γ.Δ.Α.Π.Π.Ε.
 ΑΡΙΘ. ΠΡΩΤ.: 6697
 ΗΜΕΡΟΜΗΝΙΑ: 5-6-20

**ΑΡΙΘΜΗΤΙΚΟΣ ΚΤΗΜΑΤΟΛΟΓΙΚΟΣ ΠΙΝΑΚΑΣ
 ΚΗΡΥΞΗ ΑΝΑΓΚΑΣΤΙΚΗΣ ΑΠΑΛΟΤΡΙΩΣΗΣ ΙΔΙΟΤΙΚΩΝ ΚΤΗΜΑΤΩΝ ΓΙΑ ΤΙΣ
 ΑΝΑΓΚΕΣ ΕΠΙΕΚΤΑΣΗΣ ΧΕΡΣΑΙΑΣ ΖΩΝΗΣ ΛΙΜΕΝΑ ΑΛΕΞΑΝΔΡΟΥΠΟΛΗΣ**

(1)	(2)	(3)	(4)	(5)	(6)	(7)	(9)	(10)	(11)	(12)	(13)	(14)
α/α	Κτημ Αριθ. (*)	ΚΑΕΚ	Φερόμενος ιδιοκτήτης (*)	Ποσο στό Συνιδ- στές % (*)	Προσκομισθέντα παραστατικά κυριότητας (*)	Εμβαδό σύμφωνα με τα προσκομισθέντα παραστατικά κυριότητας (*)	Εμβαδό ΚΑΕΚ Σύμφωνα με το εθνικό κτηματολόγιο	Εμβαδό ΚΑΕΚ ΕΝΤΟΣ ΤΗΣ ΕΠΕΚΤΑΣΗΣ ΧΕΡΣΑΙΑΣ ΖΩΝΗΣ	Εμβαδό κτιματο- λόγησης ΕΝΤΟΣ ΤΗΣ ΕΠΕΚΤΑΣΗΣ ΧΕΡΣΑΙΑΣ ΖΩΝΗΣ (*)	Χρήση γης (*)	επιτεκίμενα	Παρατηρήσεις (*)
1	1	110032119018	ΧΑΤΖΙΑΔΟΥ ΜΑΡΙΑ σ.ύ. ΔΗΜΗΤΡΙΟΥ	100	ΠΡΑΞΗ ΑΠΟΔΟΧΗΣ ΚΛΗΡΟΝΟΜΙΑΣ 58616/22.09.2003 ΣΥΜΒ- ΦΟΥ ΑΛΕΞ-ΠΟΛΗΣ ΧΑΡΑΛΑΜΠΟΥΣ ΚΑΡΥΩΤΑΚΗ	5.454,43	5.454,20	111,33	8,41	ΤΜΗΜΑ ΑΓΡΟΥ	*****	*****
2	10	110032119019	ΜΠΑΟΥ ΜΑΡΙΑ	*****	*****	*****	10.525,07	8.117,15	8.093,02	ΤΜΗΜΑ ΠΕΡΙΒΟΛΙΟΥ	*****	*****
3	12	110032119020	ΡΟΡΟΤΑΣ ΔΗΜΗΤΡΗΣ του ΧΡΗΣΤΟΦΑ ΡΟΡΟΤΑ ΚΑΣΑΝΔΡΑ του ΧΡΗΣΤΟΦΑ ΡΟΡΟΤΑ ΔΕΣΠΟΙΝΑ χρ ΧΡΗΣΤΟΦΟΡΟΥ	37,50 37,50 25,00	ΔΗΛΩΣΗ ΑΠΟΔΟΧΗΣ ΚΛΗΡΟΝΟΜΙΑΣ 9249/17.03.1970 ΤΟΥ ΣΥΜΒ-ΦΟΥ ΑΛΕΞ- ΠΟΛΗΣ Χ. ΚΑΡΥΩΤΑΚΗ ΑΓΟΡΑΠΟΛΗΣΙΑ ΑΚΙΝΗΤΟΥ 9250/17.03.1970 ΤΟΥ ΣΥΜΒ-ΦΟΥ ΑΛΕΞ- ΠΟΛΗΣ Χ. ΚΑΡΥΩΤΑΚΗ ΑΓΟΡΑΠΟΛΗΣΙΑ ΑΚΙΝΗΤΟΥ 9651/10.06.1970 ΤΟΥ ΣΥΜΒ-ΦΟΥ ΑΛΕΞ- ΠΟΛΗΣ Χ. ΚΑΡΥΩΤΑΚΗ ΟΙΛΟΥ ΤΕΛΕΥΤΑΙΕΣ ΑΓΟΡΑΠΟΛΗΣΙΑΣ ΑΝΑΦΕΡΟΝΤΑΙ ΣΕ ΠΩΛΗΣΗ ΠΡΟΣ ΑΓΕΤ Α.Ε.	9.000,00 4.000,00 4.000,00 4.000,00 ΥΠΟΛΟΙΠΟ 1.000,00	3.411,28	3.411,28	3.420,44	ΑΚΑΛΛΙΕΡΓΗΤΗ ΕΚΤΑΣΗ	ΚΤΙΣΜΑ ΕΜΒΑΔΟΥ 6,87 τμ Κ ΠΗΓΑΔΙ F ΛΑΜΠΑΡΙΝΟ ΚΑΤΑΣΚΕΥΗ ΕΜΒΑΔΟΥ 27,40 τμ	*****
4	11	110032119021	ΚΟΝΤΟΠΟΥΛΟΥ ΚΑΛΛΙΟΤΗ σ.ύ. ΤΣΙΝΑΡΗ	100	ΠΩΛΗΤΗΡΙΟ ΔΙΟΙΚΗΣΗΣ ΔΗΜΟΣΙΩΝ ΚΤΗΜΑΤΩΝ 29213/17.04.1930 Κ ΣΥΣΤΑΣΗ ΠΡΟΚΟΣ 1974/05.09.1987 ΤΟΥ ΣΥΜΒ-ΦΟΥ ΑΛΕΞ-ΠΟΛΗΣ Χ. ΜΑΡΜΑΡΑ	20.470,00 20.000,00 πέρητου	19.195,33	9.388,21 Κ 9.807,12 Εντός υφιστάμενης ΧΣΛ	9.144,20	ΤΜΗΜΑ ΠΕΡΙΒΟΛΙΟΥ ΑΓΡΟΥ	ΙΚΙΣΚΟΣ ΔΕΗ Κ ΓΕΩΤΡΗΣΗ	το υπόλοιπο τμήμα 9.807,12 τμ ευρίσκεται εντός της υφιστάμενης Χερσαίας ζώνης και πιθανόν δεν έχει απαλλοτριωθεί.
5	13	110032119022	ΑΓΕΤ Α.Ε.	100	ΑΓΟΡΑΠΟΛΗΣΙΑ ΑΚΙΝΗΤΟΥ 9250/17.03.1970 ΤΟΥ ΣΥΜΒ-ΦΟΥ ΑΛΕΞ- ΠΟΛΗΣ Χ. ΚΑΡΥΩΤΑΚΗ ΑΓΟΡΑΠΟΛΗΣΙΑ ΑΚΙΝΗΤΟΥ 9651/10.06.1970 ΤΟΥ ΣΥΜΒ-ΦΟΥ ΑΛΕΞ- ΠΟΛΗΣ Χ. ΚΑΡΥΩΤΑΚΗ	4.000,00 4.000,00 ΣΥΝΟΛΟ 8.000,00	4.000,23	3.864,94 Κ 135,28 Εντός υφιστάμενης ΧΣΛ	8.070,08	ΤΜΗΜΑ ΑΚΑΛΛΙΕΡΓΗΤΗ ΕΚΤΑΣΗ	ΤΜΗΜΑ ΣΥΡΜΑΤΟΠΕΡΙΦΑΡΑ ΞΗΣ ΜΗΚΟΥΣ 193,00 μ	το υπόλοιπο τμήμα 135,28 τμ ευρίσκεται εντός της υφιστάμενης Χερσαίας ζώνης και πιθανόν δεν έχει απαλλοτριωθεί

ΑΡΙΘΜΗΤΙΚΟΣ ΚΤΗΜΑΤΟΛΟΓΙΚΟΣ ΠΙΝΑΚΑΣ
ΚΗΡΥΞΗ ΑΝΑΓΚΑΣΤΙΚΗΣ ΑΠΑΛΟΤΡΙΩΣΗΣ ΙΔΙΩΤΙΚΩΝ ΚΤΗΜΑΤΩΝ ΓΙΑ ΤΙΣ
ΑΝΑΤΙΚΕΣ ΕΠΕΚΤΑΣΗΣ ΧΕΡΣΑΙΑΣ ΖΩΝΗΣ ΛΙΜΕΝΑ ΑΛΕΞΑΝΔΡΟΥΠΟΛΗΣ

(1)	(2)	(3)	(4)	(5)	(6)	(7)	(9)	(10)	(11)	(12)	(13)	(14)
Κτημ α/α	Αριθ. (*)	ΚΑΕΚ	Φερόμενος ιδιοκτήτης (*)	Ποσο στο Συνολο στας % (*)	Προσκομισθέντα παραστατικά κυριότητας (*)	Εμβαδό σύμφωνα με τα προσκομισθέντα παραστατικά κυριότητας (*)	Εμβαδό ΚΑΕΚ Σύμφωνα με το εθνικό κτηματολόγιο	Εμβαδό ΚΑΕΚ ΕΝΤΟΣ ΤΗΣ ΕΠΕΚΤΑΣΗΣ ΧΕΡΣΑΙΑΣ ΖΩΝΗΣ	Εμβαδό κτηματο- λόγιο ΕΝΤΟΣ ΤΗΣ ΕΠΕΚΤΑΣΗΣ ΧΕΡΣΑΙΑΣ ΖΩΝΗΣ (*)	Χρήση γης (*)	Επικείμενα	Παρατηρήσεις (*)
6	13	110032119023	ΑΓΕΤ Α.Ε.	100	ΑΓΟΡΑΠΟΛΗΣΙΑ ΑΚΙΝΗΤΟΥ 9250/17.03.1970 ΤΟΥ ΣΥΜΒ-ΦΟΥ ΑΛΕΞ- ΠΟΛΗΣ Χ. ΚΑΡΥΩΤΑΚΗ	4.000,00 4.000,00 ΣΥΝΟΛΟ 8.000,00	4.000,46 4.000,46	4.000,46 (από τα οποία 15,89τμ. εμπήττει εντός Γαλαίου Αιγιάλου)	8.070,08	ΤΜΗΜΑ ΑΚΑΛΛΙΕΡΓΗΤΗ ΕΚΤΑΣΗ	ΤΜΗΜΑ ΣΥΡΜΑΤΟΠΕΡΙΦΡΑ ΞΗΣ ΜΗΚΟΥΣ 206,00 μ	*****
7	24	110032119024	ΑΓΝΩΣΤΟΣ	*****	*****	*****	1.630,02	1.630,02 (από τα οποία 4,85 τμ. εμπήττει εντός Γαλαίου Αιγιάλου)	2.980,77	ΧΕΡΣΕΣ ΕΚΤΑΣΕΙΣ ΚΑΙ ΧΩΜΑΤΟΔΡΟΜΟΣ		
8	16	110032119025	ΤΟΠΟΥΡΗΣ ΚΩΝ-ΝΟΣ ΤΟΠΟΥΡΗΣ ΣΤΕΡΓΙΟΣ	*****	*****	*****	6.000,04	6.000,04 (από τα οποία 186,97 τμ. εμπήττει εντός Γαλαίου Αιγιάλου)	5.002,10	ΑΚΑΛΛΙΕΡΓΗΤΗ ΕΚΤΑΣΗ	*****	*****
9	24	110032119025	ΑΓΝΩΣΤΟΣ	*****	*****	*****	6.000,04	6.000,04 (από τα οποία 186,97 τμ. εμπήττει εντός Γαλαίου Αιγιάλου)	2.980,77	ΧΕΡΣΕΣ ΕΚΤΑΣΕΙΣ ΚΑΙ ΧΩΜΑΤΟΔΡΟΜΟΣ		
10	15	110032119026	ΜΠΙΚΟΥ ΖΩΗ του ΕΛΕΥΘΕΡΙΟΥ ΠΙΡΡΙΠΗ ΧΡΥΣΟΥΛΑ του ΕΛΕΥΘΕΡΙΟΥ ΜΠΙΚΟΣ ΕΛΕΥΘΕΡΙΟΣ του ΚΩΝ-ΝΟΥ και ΜΑΡΙΑΣ ΜΠΙΚΟΥ ΠΑΝΑΓΙΩΤΑ του ΚΩΝ-ΝΟΥ ΜΠΙΚΟΣ ΕΛΕΥΘΕΡΙΟΣ του ΚΩΝΟΥ και ΔΗΜΗΤΡΟΥΛΑΣ	27,273 27,273 13,636 13,636 18,182	ΑΓΟΡΑΠΟΛΗΣΙΑ ΛΑΧΑΝΟΚΗΠΙΟΥ 4236/29.12.1965 ΣΥΜΒ-ΦΟΥ ΑΛΕΞ-ΠΟΛΗΣ Θ. ΚΑΡΑΠΙΠΕΡΗ ΓΟΝΙΚΗ ΠΑΡΟΧΗ ΠΟΣΟΣΤΟΥ ΕΞ ΑΔΙΑΙΡΕΤΟΥ ΑΚΙΝΗΤΟΥ 16041/28.01.2003 ΣΥΜΒ-ΦΟΥ ΑΛΕΞ-ΠΟΛΗΣ Σ. ΣΤΟΠΟΥ ΓΟΝΙΚΗ ΠΑΡΟΧΗ ΠΟΣΟΣΤΟΥ ΕΞ ΑΔΙΑΙΡΕΤΟΥ ΑΚΙΝΗΤΟΥ 16042/28.01.2003 ΣΥΜΒ-ΦΟΥ ΑΛΕΞ-ΠΟΛΗΣ Σ. ΣΤΟΠΟΥ ΔΩΡΕΑ ΕΝ ΖΩΗ ΠΑΡΟΧΗ ΠΟΣΟΣΤΟΥ ΕΞ ΑΔΙΑΙΡΕΤΟΥ ΑΚΙΝΗΤΟΥ 16043/28.01.2003 ΣΥΜΒ-ΦΟΥ ΑΛΕΞ-ΠΟΛΗΣ Σ. ΣΤΟΠΟΥ	22.000,00 22.000,00 22.000,00 22.000,00	22.005,79 22.005,79	22.005,79 22.005,79	22.000,30	ΑΓΡΟΣ	ΔΥΟ (2) ΠΑΛΙΑ ΙΣΟΓΕΙΑ ΚΤΙΣΜΑΤΑ ΕΜΒΑΔΟΥ 137,45 τμ. - 9,17 τμ ΑΝΤΙΣΤΟΙΧΑ Κ ΣΤΕΡΝΑ	

ΑΡΙΘΜΗΤΙΚΟΣ ΚΤΗΜΑΤΟΛΟΓΙΚΟΣ ΠΙΝΑΚΑΣ
ΚΗΡΥΞΗ ΑΝΑΓΚΑΣΤΙΚΗΣ ΑΠΑΛΟΤΡΙΩΣΗΣ ΙΔΙΩΤΙΚΩΝ ΚΤΗΜΑΤΩΝ ΓΙΑ ΤΙΣ
ΑΝΑΓΚΕΣ ΕΠΕΚΤΑΣΗΣ ΧΕΡΣΙΑΙΑΣ ΖΩΝΗΣ ΛΙΜΕΝΑ ΑΛΕΞΑΝΔΡΟΥΠΟΛΗΣ

(1)	(2)	(3)	(4)	(5)	(6)	(7)	(9)	(10)	(11)	(12)	(13)	(14)
α/α	Κτημ. Αριθ. (*)	ΚΑΕΚ	Φορέυμενος ιδιοκτήτης (*)	Ποσοστό Συνιδιοκτησίας % (*)	Προσκομισθέντα παραστατικά κυριότητας (*)	Εμβαδό σύμφωνα με τα προσκομισθέντα παραστατικά κυριότητας (*)	Εμβαδό ΚΑΕΚ σύμφωνα με το εθνικό κτηματολόγιο	Εμβαδό ΚΑΕΚ ΕΝΤΟΣ ΤΗΣ ΕΠΕΚΤΑΣΗΣ ΖΩΝΗΣ	Εμβαδό κτηματογράφησης ΕΝΤΟΣ ΤΗΣ ΕΠΕΚΤΑΣΗΣ ΧΕΡΣΙΑΙΑΣ ΖΩΝΗΣ (*)	Χρήση γης (*)	Επικείμενα	Παρατηρήσεις (*)
11	19	110032119027	ΣΕΡΕΚΙΑΔΗΣ ΧΡΗΣΤΟΣ του ΣΤΥΛΙΑΝΟΥ ή ΓΕΩΡΓΙΟΥ ΣΕΡΕΚΙΔΟΥ ΜΑΡΙΑ - ΑΛΙΚΗ του ΣΤΥΛΙΑΝΟΥ ή ΓΕΩΡΓΙΟΥ	54,70 45,30	ΓΟΝΙΚΗ ΠΑΡΟΧΗ ΑΓΡΟΤΙΚΟΥ ΑΚΙΝΗΤΟΥ 1768/23.12.1992 ΣΥΜΒ-ΦΟΥ ΑΛΕΞ-ΠΟΛΗΣ Σ. ΣΤΟΓΙΟΥ ΑΓΟΡΑΠΟΛΗΪΑ ΛΑΧΝΟΚΗΠΟΥ 26607/22.04.1972 ΣΥΜΒ-ΦΟΥ ΑΛΕΞ-ΠΟΛΗΣ ΜΑΡΜΑΡΑ Χ.	11.500,00 11.500,00	12.796,10	12.796,10	14.883,09	ΑΓΡΟΣ ΠΕΡΙΒΟΛΙ	ΠΑΛΑΙΟ ΙΣΟΓΕΙΟ ΚΤΙΣΜΑ Κ ΛΑΜΑΡΙΝΟ ΚΑΤΑΣΚΕΥΕΣ ΣΥΝΟΛΙΚΟΥ ΕΜΒΑΔΟΥ 86,50 τμ Κ ΚΤΙΣΜΑ ΙΣΟΓΕΙΟ ΕΜΒΑΔΟΥ 8,33 τμ	Πλέον να αποτελέσει τμήμα της έκτασης που αναφέρεται στο πωλητήριο με αριθμό 30.134/20.05.1931 της Διοίκησης Δημοσίων Κτημάτων (τηγή Κτηματική Υπηρεσία Ν. Έβρου)
12	20	110032119028	ΕΛΛΗΝΙΚΟ ΔΗΜΟΣΙΟ ΚΥΡΙΑΚΙΔΟΥ ΕΛΕΝΗ του ΜΑΡΚΟΥ ΓΚΑΙΝΤΑΤΣΗΣ ΔΗΜΗΤΡΗΣ του ΒΑΣΙΛΕΙΟΥ ΓΚΑΙΝΤΑΤΣΗ ΜΑΡΙΑ του ΒΑΣΙΛΕΙΟΥ ΓΚΑΙΝΤΑΤΣΗΣ ΕΙΡΗΝΗ του ΒΑΣΙΛΕΙΟΥ ΔΗΜΗΤΡΑΣ ΙΩΑΝΝΗΣ του ΑΛΕΞΑΝΔΡΟΥ ΔΗΜΗΤΡΑΣ ΑΛΕΞΑΝΔΡΟΣ του ΜΙΧΑΗΛ ΔΗΜΗΤΡΑ ΣΟΥΛΤΑΝΑ του ΜΙΧΑΗΛ	50 12,50 12,50 12,50 12,50	ΑΒΚ 1932 ΔΗΜΟΣΙΟ ΚΤΗΜΑ - ΕΠΡ. ΜΕ ΑΡΙΘ. ΠΡΩΤ 700/03.05.2004 ΤΗΣ ΚΤΗΜΑΤΙΚΗΣ ΥΠΗΡΕΣΙΑΣ Ν. ΕΒΡΟΥ ΔΗΛΩΣΗ ΑΠΟΔΟΧΗΣ ΚΛΗΡΟΝΟΜΙΑΣ 34091/21.08.1983 ΣΥΜΒ-ΦΟΥ ΑΛΕΞ-ΠΟΛΗΣ ΚΑΡΑΓΙΠΕΡΗ Θ.	11.874,60 12.000,00	12.034,58	12.034,58	12.163,25	ΑΓΡΟΣ ΠΕΡΙΒΟΛΙ	ΙΣΟΓΕΙΟ ΚΤΙΣΜΑ ΕΜΒΑΔΟΥ 24,67 τμ ΔΥΟ (2) ΠΗΓΑΔΙΑ ΣΤΕΡΝΑ Κ ΔΥΟ ΘΕΡΜΟΚΗΠΙΑ ΕΜΒΑΔΩΝ 93,45 τμ Κ 340,95 τμ	Πλέον να αποτελέσει τμήμα της έκτασης που αναφέρεται στο πωλητήριο με αριθμό 30.134/20.05.1931 της Διοίκησης Δημοσίων Κτημάτων (τηγή Κτηματική Υπηρεσία Ν. Έβρου)
13	21	110032119029	ΔΗΜΗΤΡΑΣ ΙΩΑΝΝΗΣ του ΑΛΕΞΑΝΔΡΟΥ ΔΗΜΗΤΡΑΣ ΑΛΕΞΑΝΔΡΟΣ του ΜΙΧΑΗΛ ΔΗΜΗΤΡΑ ΣΟΥΛΤΑΝΑ του ΜΙΧΑΗΛ	50 25 25	ΠΡΑΞΗ ΑΠΟΔΟΧΗΣ ΚΛΗΡΟΝΟΜΙΑΣ 52642/22.08.1997 ΤΟΥ ΣΥΜΒ-ΦΟΥ ΑΛΕΞ-ΠΟΛΗΣ ΚΑΡΥΔΙΑΚΗ Χ. ΑΠΟΦ. ΕΙΡΗΝΟΔΙΚΕΙΟΥ ΑΛΕΞ-ΠΟΛΗΣ 143/83	5.800,00 6.500,00	5.633,31	5.633,31	5.641,34	ΠΕΡΙΒΟΛΙ	ΙΣΟΓΕΙΟ ΠΑΛΑΙΟ ΚΤΙΣΜΑ ΕΜΒΑΔΟΥ 21,87 τμ ΠΙΘΑΝΟΝ ΣΥΡΜΑΤΟΠΕΡΙΦΡΑΞΗ ΜΗΚΟΥΣ 34,78 μ Κ ΓΕΩΤΡΗΣΗ	*****

ΑΡΙΘΜΗΤΙΚΟΣ ΚΤΗΜΑΤΟΛΟΓΙΚΟΣ ΠΙΝΑΚΑΣ
ΚΗΡΥΞΗ ΑΝΑΓΚΑΣΤΙΚΗΣ ΑΠΑΛΟΤΡΙΩΣΗΣ ΙΔΙΩΤΙΚΩΝ ΚΤΗΜΑΤΩΝ ΓΙΑ ΤΙΣ
ΑΝΑΓΚΕΣ ΕΠΕΚΤΑΣΗΣ ΧΕΡΣΑΙΑΣ ΖΩΝΗΣ ΛΙΜΕΝΑ ΛΑΛΕΞΑΝΔΡΟΥΠΟΛΗΣ

(1)	(2)	(3)	(4)	(5)	(6)	(7)	(9)	(10)	(11)	(12)	(13)	(14)
α/α	Κτήμ Αριθ. (*)	ΚΑΕΚ	Φερόμενος ιδιοκτήτης (*)	Ποσο στό Συνιδ- σίας % (*)	Προσκομισθέντα παραστατικά κυριότητας (*)	Εμβάδο σύμφωνα με τα προσαρμοσθέντα παραστατικά κυριότητας (*)	Εμβάδο ΚΑΕΚ σύμφωνα με το εθνικό κτηματολόγιο	Εμβάδο ΚΑΕΚ ΕΝΤΟΣ ΤΗΣ ΕΠΕΚΤΑΣΗΣ ΧΕΡΣΑΙΑΣ ΖΩΝΗΣ	Εμβάδο κτηματο- γράφησης ΕΝΤΟΣ ΤΗΣ ΕΠΕΚΤΑΣΗΣ ΧΕΡΣΑΙΑΣ ΖΩΝΗΣ (*)	Χρήση γης (*)	επικείμενα	Παρατηρήσεις (*)
14	22	110032119030	ΔΗΜΗΤΡΑΣ ΜΙΧΑΗΛ του ΔΗΜΟΣΘΕΝΟΥΣ	25		6.500,00	6.476,75	6.476,75	5.875,80	ΠΕΡΙΒΟΛΙ	ΔΥΟ (2) ΠΗΓΑΔΙΑ	
			ΔΗΜΗΤΡΑΣ ΑΘΑΝΑΣΙΟΣ του ΔΗΜΟΣΘΕΝΟΥΣ	25	ΠΡΑΞΗ ΑΠΟΔΟΧΗΣ ΚΛΗΡΟΝΟΜΙΑΣ 38576/12.09.2000 ΤΗΣ ΣΥΜΒ-ΦΟΥ ΑΛΕΞ- ΠΟΛΗΣ ΚΑΡΥΩΤΑΚΗ Μ.	6.500,00	6.476,75	6.476,75	5.875,80	ΠΕΡΙΒΟΛΙ	ΔΥΟ (2) ΠΗΓΑΔΙΑ	
			ΙΩΑΝΝΙΔΟΥ ΑΣΗΜΕΝΙΑ σχ.ς. ΔΗΜΗΤΡΙΟΥ	25	ΑΓΟΦ. ΕΙΡΗΝΟΔΙΚΕΙΟΥ ΑΛΕΞ-ΠΟΛΗΣ 143/83	6.500,00	6.476,75	6.476,75	5.875,80	ΠΕΡΙΒΟΛΙ	ΔΥΟ (2) ΠΗΓΑΔΙΑ	
			ΔΗΜΗΤΡΑΣ ΜΑΡΙΑ του ΓΕΩΡΓΙΟΥ	12,50								
			ΔΗΜΗΤΡΑΣ ΣΤΑΥΡΟΥΛΑ του ΓΕΩΡΓΙΟΥ	12,50								
15	23	110032119030	ΔΗΜΗΤΡΑΣ ΛΕΥΚΗ του ΔΗΜΟΣΘΕΝΗ	33,333		25.000,00	6.476,75	6.476,75	568,83	ΑΚΑΛΛΙΕΡΓΗΤΗ ΕΚΤΑΣΗ	ΣΥΡΜΑΤΟΠΕΡΙΦΡΑ ΞΗ ΜΗΚΟΥΣ 67,54 μ.	1* ΚΑΤΑ ΠΡΟΦΟΡΙΚΗ ΔΗΛΩΣΗ ΤΟΥ ΚΥΡΙΑΚΟΥ ΔΗΜΗΤΡΑ ΤΟΥ ΚΥΡΙΑΚΟΥ ΚΑΙ ΕΥΜΟΡΦΙΑΣ ΕΧΕΙ ΠΩΛΕΙ ΟΛΟΚΛΗ ΚΥΡΙΑΚΙΑΣ ΑΠΟ ΚΑΝΕΝΑ ΑΠΟ ΤΟΥΣ ΤΟΥΣ ΠΡΟΝΑΦΕΡΕΝΤΕΣ ΦΕΡΟΜΕΝΟΥΣ ΙΔΙΟΚΤΗΤΕΣ 2* ΚΑΤΑ ΠΡΟΦΟΡΙΚΗ ΔΗΛΩΣΗ ΤΟΥ ΚΥΡΙΑΚΟΥ ΔΗΜΗΤΡΑ ΤΟΥ ΔΗΜΟΣΘΕΝΟΥΣ ΚΑΙ ΕΥΜΟΡΦΙΑΣ ΟΙ ΠΡΟΝΑΦΕΡΕΝΤΕΣ ΦΕΡΟΜΕΝΟΙ ΙΔΙΟΚΤΗΤΕΣ ΠΡΟΒΑΛΟΥΝ ΔΙΚΑΙΩΜΑ ΚΥΡΙΟΤΗΤΑΣ ΕΠΙ ΤΟΥ ½ ΤΩΝ 25.000,00
			ΔΗΜΗΤΡΑΣ ΑΠΟΣΤΟΛΟΣ του ΔΗΜΟΣΘΕΝΗ	33,333	ΤΟΥΡΚΙΚΟ ΣΥΜΒΟΛΑΙΟ		6.476,75	6.476,75	568,83	ΑΚΑΛΛΙΕΡΓΗΤΗ ΕΚΤΑΣΗ	ΣΥΡΜΑΤΟΠΕΡΙΦΡΑ ΞΗ ΜΗΚΟΥΣ 67,54 μ.	3* ΠΑΡΑΤΗΡΕΙΤΑΙ ΜΕΙΩΣΗ ΕΜΒΑΔΟΥ ΣΕ ΣΧΕΣΗ ΜΕ ΤΑ ΠΙΣΤΟΠΟΙΗΤΙΚΑ ΚΥΡΙΟΤΗΤΑΣ ΠΟΥ ΠΡΟΣΚΟΜΙΣΤΗΚΑΝ: 12.500 568,83 = 11.931,17 μ. 4* ΥΠΑΡΧΕΙ ΥΠΟΔΕΙΞΗ ΕΠΙ ΔΙΑΤΡΑΜΜΑΤΟΣ ΤΟΥ ΚΥΡΙΑΚΟΥ ΔΗΜΗΤΡΑ ΤΟΥ ΔΗΜΟΣΘΕΝΟΥΣ ΚΑΙ ΕΥΜΟΡΦΙΑΣ ΟΤΙ ΤΜΗΜΑ ΤΟΥ ΕΛΛΗΜΜΑΤΟΣ ΤΩΝ 11.931,17 μ. ΑΠΟΤΕΛΕΙ ΤΟ ΤΜΑ ΜΕ 60μ 27β
			ΔΗΜΗΤΡΑΣ ΚΥΡΙΑΚΟΣ του ΔΗΜΟΣΘΕΝΗ	33,333			6.476,75	6.476,75	568,83	ΑΚΑΛΛΙΕΡΓΗΤΗ ΕΚΤΑΣΗ	ΣΥΡΜΑΤΟΠΕΡΙΦΡΑ ΞΗ ΜΗΚΟΥΣ 67,54 μ.	3* ΠΑΡΑΤΗΡΕΙΤΑΙ ΜΕΙΩΣΗ ΕΜΒΑΔΟΥ ΣΕ ΣΧΕΣΗ ΜΕ ΤΑ ΠΙΣΤΟΠΟΙΗΤΙΚΑ ΚΥΡΙΟΤΗΤΑΣ ΠΟΥ ΠΡΟΣΚΟΜΙΣΤΗΚΑΝ: 12.500 568,83 = 11.931,17 μ. 4* ΥΠΑΡΧΕΙ ΥΠΟΔΕΙΞΗ ΕΠΙ ΔΙΑΤΡΑΜΜΑΤΟΣ ΤΟΥ ΚΥΡΙΑΚΟΥ ΔΗΜΗΤΡΑ ΤΟΥ ΔΗΜΟΣΘΕΝΟΥΣ ΚΑΙ ΕΥΜΟΡΦΙΑΣ ΟΤΙ ΤΜΗΜΑ ΤΟΥ ΕΛΛΗΜΜΑΤΟΣ ΤΩΝ 11.931,17 μ. ΑΠΟΤΕΛΕΙ ΤΟ ΤΜΑ ΜΕ 60μ 27β
16	27Β	110032119031	ΑΓΝΩΣΤΟΣ	*****	*****	*****	7.792,52	7.792,52	7.822,92	ΕΚΤΑΣΗ ΚΑΛΥΠΤΟΜΕΝΗ ΑΠΟ ΠΥΚΝΗ ΒΛΑΣΤΗΣΗ	*****	ΠΙΘΑΝΟΝ ΝΑ ΠΡΕΠΕΙ ΝΑ ΣΥΝΔΥΑΣΤΕΙ ΜΕ ΤΟ ΕΛΛΕΙΜΜΑ ΤΟΥ ΕΜΒΑΔΟΥ ΠΟΥ ΠΑΡΑΤΗΡΕΙΤΑΙ ΣΤΟ ΤΕΜΑΧΙΟ ΜΕ α/α 23 Βλ. ΤΕΧΝΙΚΗ ΕΚΘΕΣΗ ΠΑΡ. Γ.2 κ.Δ1
17	27Γ	110032119032	ΕΛΛΗΝΙΚΟ ΔΗΜΟΣΙΟ Δ/ΝΣΗ ΑΓΡ. ΟΙΚΟΝ. κ ΚΤΗΝ. ΕΒΡΟΥ	*****	*****	*****	1.094,72	1.094,72	1.095,90	ΕΚΤΑΣΗ ΚΑΛΥΠΤΟΜΕΝΗ ΑΠΟ ΠΥΚΝΗ ΒΛΑΣΤΗΣΗ	*****	ΠΙΘΑΝΟΝ ΝΑ ΠΡΕΠΕΙ ΝΑ ΣΥΝΔΥΑΣΤΕΙ ΜΕ ΤΟ ΕΛΛΕΙΜΜΑ ΤΟΥ ΕΜΒΑΔΟΥ ΠΟΥ ΠΑΡΑΤΗΡΕΙΤΑΙ ΣΤΟ ΤΕΜΑΧΙΟ ΜΕ α/α 22 Βλ. ΤΕΧΝΙΚΗ ΕΚΘΕΣΗ ΠΑΡ. Γ.2 κ.Δ1

ΑΡΙΘΜΗΤΙΚΟΣ ΚΤΗΜΑΤΟΛΟΓΙΚΟΣ ΠΙΝΑΚΑΣ
ΚΗΡΥΞΗ ΑΝΑΓΚΑΣΤΙΚΗΣ ΑΠΑΛΟΤΡΙΩΣΗΣ ΙΔΙΩΤΙΚΩΝ ΚΤΗΜΑΤΩΝ ΓΙΑ ΤΙΣ
ΑΝΑΓΚΕΣ ΕΠΕΚΤΑΣΗΣ ΧΕΡΣΑΙΑΣ ΖΩΝΗΣ ΛΙΜΕΝΑ ΑΛΕΞΑΝΔΡΟΥΠΟΛΗΣ

(1)	(2)	(3)	(4)	(5)	(6)	(7)	(9)	(10)	(11)	(12)	(13)	(14)
α/α	Κτημ Αριθ. (*)	ΚΑΕΚ	Φερόμενος ιδιοκτήτης (*)	Ποσο στό Συνιδ- σίας % (*)	Προσκομισθέντα παραστατικά κυριότητας (*)	Εμβαδό σύμφωνα με τα προσκομισθέντα παραστατικά κυριότητας (*)	Εμβαδό ΚΑΕΚ σύμφωνα με το εθνικό κτηματολόγιο	Εμβαδό ΚΑΕΚ ΕΝΤΟΣ ΤΗΣ ΕΠΕΚΤΑΣΗΣ ΧΕΡΣΑΙΑΣ ΖΩΝΗΣ	Εμβαδό κτηματο- γράφησης ΕΝΤΟΣ ΤΗΣ ΕΠΕΚΤΑΣΗΣ ΧΕΡΣΑΙΑΣ ΖΩΝΗΣ (*)	Χρήση γης (*)	επιτελέμενα	Παρατηρήσεις (*)
18	26	110032119033	ΕΛΛΗΝΙΚΟ ΔΗΜΟΣΙΟ ΥΠΟΥΡΓΕΙΟ ΟΙΚΟΝΟΜΙΚΩΝ				254.399,56	253.048,27 (από τα οποία 251.214,63 τμ. εμπίπτει εντός Πλακαίου Αιγιαλού) κ (1.351,29 τμ. εμπίπτει εντός Υφιστάμενης ΧΖΛ)			ΛΙΜΕΝΙΚΑ ΕΡΓΑ ΙΣΤΟΙ ΦΟΤΙΣΜΟΥ ΔΕΣΤΡΕΣ ΚΑΠ ΠΡΟΧΕΙΡΕΣ ΚΑΤΑΣΚΕΥΕΣ	
19	30	110032119033	ΑΓΝΩΣΤΟΣ	*****	*****	*****	254.399,56	162,11		ΧΕΡΣΑ ΕΚΤΑΣΗ	*****	*****
20	27Α	110032119035	ΑΓΝΩΣΤΟΣ	*****	*****	*****	2.699,21	2.695,09		ΕΚΤΑΣΗ ΚΑΛΥΠΤΟΜΕΝΗ ΑΠΟ ΠΥΚΝΗ ΒΛΑΣΤΗΣΗ	*****	ΠΙΘΑΝΟΝ ΝΑ ΠΡΕΤΕΙΝΑ ΣΥΝΔΥΑΣΤΕΙ ΜΕ ΤΟ ΕΛΛΕΙΜΜΑ ΤΟΥ ΕΜΒΑΔΟΥ ΠΟΥ ΠΑΡΑΤΗΡΕΙΤΑΙ ΣΤΟ ΤΕΜΑΧΙΟ ΜΕ α/α 18. Βλ. ΤΕΧΝΙΚΗ ΕΚΘΕΣΗ ΠΑΡ. Γ.2 κ.Δ1.
21	18	110032119036	ΙΩΑΝΝΙΔΟΥ ΣΤΟΓΙΟΥ ΜΑΡΙΑ του ΔΗΜΗΤΡΙΟΥ	100	ΠΡΑΚΤΙΚΟ ΕΞΟΔΙΚΗΣ ΕΠΙΛΥΣΗΣ ΔΙΑΦΟΡΑΣ 1/2004	39.000,00	23.320,08	23.320,08	27.320,47	ΤΜΗΜΑ ΑΓΡΟΥ	ΕΡΕΙΠΙΟ ΙΣΟΓΕΙΟ ΚΤΙΣΜΑ ΕΚΤΙΜΩΜΕΝΟΥ ΕΜΒΑΔΟΥ 60 τμ κ ΠΗΓΑΔΙ	*****
22	27	110032119037	ΔΗΜΟΣ ΑΛΕΞΑΝΔΡΟΥΠ ΟΛΗΣ	*****	*****	*****	23.018,98	21.307,83 (από τα οποία 205,28 τμ. εμπίπτει εντός Πλακαίου Αιγιαλού)	623,03	ΧΕΡΣΑ ΕΚΤΑΣΗ	*****	*****
23	596	110032119037	ΔΗΜΟΣ ΑΛΕΞΑΝΔΡΟΥΠ ΟΛΗΣ	100	ΑΓΟΦ. ΝΟΜΑΡΧΙΑ ΕΒΡΟΥ 4844/20.12.1985	43.185,00	23.018,98	21.307,83 (από τα οποία 205,28 τμ. εμπίπτει εντός Πλακαίου Αιγιαλού)	18.540,58	ΤΜΗΜΑ ΑΚΑΛΛΕΡΓΗΤΗ ΕΚΤΑΣΗ	ΙΣΟΓΕΙΟ ΚΤΙΣΜΑ ΕΜΒΑΔΟΥ 9,86 τμ κ ΛΑΜΑΡΙΝΟ ΚΑΤΑΣΚΕΥΕΣ	ΑΓΟΤΕΛΕΙ ΤΜΗΜΑ ΤΟΥ ΤΜΧ ΜΕ Α/Α 596 ΤΗΣ Ο.Δ. 1992 ΑΤΡΟΚΤΗΜΑΤΟΣ ΜΑΪΣΤΡΟΥ

ΑΡΙΘΜΗΤΙΚΟΣ ΚΤΗΜΑΤΟΛΟΓΙΚΟΣ ΠΙΝΑΚΑΣ
ΚΗΡΥΞΗ ΑΝΑΓΚΑΣΤΙΚΗΣ ΑΠΑΛΟΤΡΙΩΣΗΣ ΙΔΙΩΤΙΚΩΝ ΚΤΗΜΑΤΩΝ ΓΙΑ ΤΙΣ
ΑΝΑΓΚΕΣ ΕΠΕΚΤΑΣΗΣ ΧΕΡΣΑΙΑΣ ΖΩΝΗΣ ΛΙΜΕΝΑ ΑΛΕΞΑΝΔΡΟΥΠΟΛΗΣ

(1)	(2)	(3)	(4)	(5)	(6)	(7)	(9)	(10)	(11)	(12)	(13)	(14)
σ/α	Κτίμ Αριθ. (*)	ΚΑΕΚ	Φερόμενος ιδιοκτήτης (*)	Ποσο στό συνδ- σας % (*)	Προσκομισθέντα παραστατικά κυριότητας (*)	Εμβάδο σύμφωνα με τα προσκομισθέντα παραστατικά κυριότητας (*)	Εμβάδο ΚΑΕΚ σύμφωνα με το εθνικό κτηματολόγιο	Εμβάδο ΚΑΕΚ ΕΝΤΟΣ ΤΗΣ ΕΠΕΚΤΑΣΗΣ ΧΕΡΣΑΙΑΣ ΖΩΝΗΣ	Εμβάδο κτηματο- γράφησης ΕΝΤΟΣ ΤΗΣ ΕΠΕΚΤΑΣΗΣ ΧΕΡΣΑΙΑΣ ΖΩΝΗΣ (*)	Χρήση γης (*)	επικείμενα	Παρατηρήσεις (*)
24	597Α	110032119037	ΚΑΡΑΤΖΑΣ ΚΥΡΙΑΚΟΣ του ΑΘΑΝΑΣΙΟΥ ΞΥΔΑ ΕΥΣΤΡΑΤΙΑ συχ. ΔΗΜΗΤΡΙΟΥ ΣΤΙΧΕΛ ΑΝΑΣΤΑΣΙΑ Συχ. ΦΡΙΝΤΡΙΧ	68,628	ΠΩΛΗΣΗ ΠΟΣΟΣΤΟΥ ΕΞ ΑΔΙΑΙΡΕΤΟΥ ΑΓΡΟΤΙΚΟΥ ΑΚΙΝΗΤΟΥ 6093/09.09.1996 ΣΥΜΒ-ΦΟΥ ΑΛΕΞ-ΠΟΛΗΣ ΔΗΜΗΤΡΟΠΟΥΛΟΥ Θ.	8.000,00	23.018,98	21.307,83 (από τα οποία 205,28 τη. εμπήτει εντός Παλαιού Αιγιαλού)	4.931,82	ΤΜΗΜΑ ΑΚΑΛΛΙΕΡΓΗΤΗ ΕΚΤΑΣΗ	*****	ΘΑ ΠΡΕΠΕΙ ΝΑ ΓΙΝΕΙ ΠΑΡΑΒΟΛΗ ΜΕ ΤΑ ΣΤΟΙΧΕΙΑ ΤΗΣ ΑΠΑΛΟΤΡΙΩΣΗΣ ΓΙΑ ΤΙΣ ΑΝΑΓΚΕΣ ΤΗΣ ΕΚΤΡΟΠΗΣ ΤΟΥ ΧΕΙΜΑΡΡΟΥ ΜΑΪΣΤΡΟΥ.
25	598	110032119038	ΜΑΤΖΑΡΟΠΟΥΛ ΟΣ ΚΩΝ-ΝΟΣ	100	ΑΓΟΦ. ΕΙΡΗΝΟΔΙΚΕΙΟΥ ΑΛΕΞ-ΠΟΛΗΣ 110/19.04.1988	1.940,00	1.892,59	1.892,59 (από τα οποία 0,02 τη. εμπήτει εντός Παλαιού Αιγιαλού)	1.875,94	ΤΜΗΜΑ ΠΙΡΩΝ ΑΓΡΟΥ	*****	ΕΚΤΑΣΗ 3,99 τη. ΕΥΡΙΣΚΕΤΑΙ ΕΝΤΟΣ ΤΗΣ ΖΩΝΗΣ ΑΠΑΛΟΤΡΙΩΣΗΣ ΓΙΑ ΤΗΝ ΔΙΕΥΘΕΤΗΣ ΤΟΥ ΧΕΙΜΑΡΡΟΥ ΜΑΪΣΤΡΟΥ. ΕΧΕΙ ΚΑΤΑΛΗΦΘΕΙ ΚΑΤΑ ΤΟ ΜΕΓΑΛΥΤΕΡΟ ΤΜΗΜΑ ΑΠΟ ΤΗΝ ΠΑΛΙΑ ΚΟΪΤΗ ΤΟΥ ΧΕΙΜΑΡΡΟΥ ΜΑΪΣΤΡΟΥ. ΕΜΒΑΔΟ ΤΜΧ ΜΕ αριθ 598 ΣΥΜΦΩΝΑ ΜΕ ΤΟΝ ΚΤΗΜΑΤΟΛΟΓΙΚΟ ΠΙΝΑΚΑ ΤΗΣ ΟΡ. ΔΙΑΝΟΜΗΣ 1932 ΑΓΡ. ΜΑΪΣΤΡΟΥ=
												1.940,00. ΠΑΡΑΤΗΡΕΙΤΑΙ ΜΕΙΩΣΗ ΕΜΒΑΔΟΥ ΣΕ ΣΧΕΣΗ ΜΕ ΠΡΟΣΚΟΜΙΣΘΕΝΤΑ ΠΑΡΑΣΤΑΤΙΚΑ ΚΥΡΙΟΤΗΤΑΣ . 1.940 – 1.879,91 = 60,09 τη.

ΑΡΙΘΜΗΤΙΚΟΣ ΚΤΗΜΑΤΟΛΟΓΙΚΟΣ ΠΙΝΑΚΑΣ
ΚΗΡΥΞΗ ΑΝΑΓΚΑΣΤΙΚΗΣ ΑΠΑΛΛΟΤΡΙΩΣΗΣ ΙΔΙΩΤΙΚΩΝ ΚΤΗΜΑΤΩΝ ΓΙΑ ΤΙΣ
ΑΝΑΓΚΕΣ ΕΠΕΚΤΑΣΗΣ ΧΕΡΣΑΙΑΣ ΖΩΝΗΣ ΛΙΜΕΝΑ ΑΛΕΞΑΝΔΡΟΥΠΟΛΗΣ

(1)	(2)	(3)	(4)	(5)	(6)	(7)	(9)	(10)	(11)	(12)	(13)	(14)
α/α	Κτήμ Αριθ. (*)	ΚΑΕΚ	Φερόμενος ιδιοκτήτης (*)	Ποσο στό Συνιδ- σίας % (*)	Προσκομισθέντα παραστατικά κυριότητας (*)	Εμβάδο σύμφωνα με τα προσκομισθέντα παραστατικά κυριότητας (*)	Εμβάδο ΚΑΕΚ σύμφωνα με το εθνικό κτηματολόγιο	Εμβάδο ΚΑΕΚ ΕΝΤΟΣ ΤΗΣ ΕΠΕΚΤΑΣΗΣ ΧΕΡΣΑΙΑΣ ΖΩΝΗΣ	Εμβάδο κτηματο- γράφησης ΕΝΤΟΣ ΤΗΣ ΕΠΕΚΤΑΣΗΣ ΧΕΡΣΑΙΑΣ ΖΩΝΗΣ (*)	Χρήση γης (*)	επιτείμενα	Παρατηρήσεις (*)
26	597B	110032119039	ΚΑΡΑΤΖΑΣ ΚΥΡΙΑΚΟΣ του ΑΘΑΝΑΣΙΟΥ ΞΥΛΑ ΕΥΣΤΡΑΤΙΑ συζ. ΔΗΜΗΤΡΙΟΥ	68,628 12,500	ΠΩΛΗΗ ΠΟΣΟΣΤΟΥ ΞΞ ΑΔΙΑΙΡΕΤΟΥ ΑΓΡΟΤΙΚΟΥ ΑΚΙΝΗΤΟΥ 6093/09.09.1986 ΣΥΜΒ-ΦΟΥ ΑΛΞΞ-ΠΟΛΗΣ ΔΗΜΗΤΡΟΠΟΥΛΟΥ Θ.	8.000,00 8.000,000	5.305,08	5.300,95	4.931,82	ΤΜΗΜΑ ΑΚΑΛΛΙΕΡΓΗΤΗΣ ΕΚΤΑΣΗΣ	*****	ΘΑ ΠΡΕΠΕΙ ΝΑ ΓΝΕΙ ΠΑΡΑΒΟΛΗ ΜΕ ΤΑ ΣΤΟΙΧΕΙΑ ΤΗΣ ΑΠΑΛΛΟΤΡΙΩΣΗΣ ΓΙΑ ΤΙΣ ΑΝΑΓΚΕΣ ΤΗΣ ΕΚΤΡΟΠΗΣ ΤΟΥ ΧΕΙΜΑΡΡΟΥ ΜΑΪΣΤΡΟΥ.
27	597Γ	110032119039	ΚΑΡΑΤΖΑΣ ΚΥΡΙΑΚΟΣ του ΑΘΑΝΑΣΙΟΥ ΞΥΛΑ ΕΥΣΤΡΑΤΙΑ συζ. ΔΗΜΗΤΡΙΟΥ	68,628 12,500	ΠΩΛΗΗ ΠΟΣΟΣΤΟΥ ΞΞ ΑΔΙΑΙΡΕΤΟΥ ΑΓΡΟΤΙΚΟΥ ΑΚΙΝΗΤΟΥ 6093/09.09.1986 ΣΥΜΒ-ΦΟΥ ΑΛΞΞ-ΠΟΛΗΣ ΔΗΜΗΤΡΟΠΟΥΛΟΥ Θ.	8.000,00 8.000,000	5.305,08	5.300,95	4.931,82	ΤΜΗΜΑ ΑΚΑΛΛΙΕΡΓΗΤΗΣ ΕΚΤΑΣΗΣ	*****	ΘΑ ΠΡΕΠΕΙ ΝΑ ΓΝΕΙ ΠΑΡΑΒΟΛΗ ΜΕ ΤΑ ΣΤΟΙΧΕΙΑ ΤΗΣ ΑΠΑΛΛΟΤΡΙΩΣΗΣ ΓΙΑ ΤΙΣ ΑΝΑΓΚΕΣ ΤΗΣ ΕΚΤΡΟΠΗΣ ΤΟΥ ΧΕΙΜΑΡΡΟΥ ΜΑΪΣΤΡΟΥ.
28	599	110032119040	ΜΑΤΖΑΡΟΠΟΥΛ ΟΣ ΚΩΝ-ΝΟΣ	100	ΑΠΟΦ. ΝΟΜΑΡΧΗ ΑΛΞΞ-ΠΟΛΗΣ 11/19.04.1988	3.685,00	3.656,46	3.656,46	3.614,84	ΠΡΩΤΗΝ ΑΓΡΟΣ		ΕΧΕΙ ΚΑΤΑΛΗΦΘΕΙ ΚΑΤΑ ΤΟ ΜΕΓΑΛΥΤΕΡΟ ΤΜΗΜΑ ΑΠΟ ΤΗΝ ΠΑΛΑΙΑ ΚΟΙΤΗ ΤΟΥ ΧΕΙΜΑΡΡΟΥ ΜΑΪΣΤΡΟΥ. ΕΜΒΑΔΟ ΤΜΧ ΜΕ α/α 599 ΣΥΜΦΩΝΑ ΜΕ ΤΟΝ ΚΤΗΜΑΤΟΛΟΓΙΚΟ ΠΙΝΑΚΑ ΤΗΣ ΟΡ. ΔΙΑΝΟΜΗΣ 1932 ΑΓΡ. ΜΑΪΣΤΡΟΥ= 3.685,00.

ΑΡΙΘΜΗΤΙΚΟΣ ΚΤΗΜΑΤΟΛΟΓΙΚΟΣ ΠΙΝΑΚΑΣ
ΚΗΡΥΞΗ ΑΝΑΓΚΑΣΤΙΚΗΣ ΑΠΑΛΟΤΡΙΩΣΗΣ ΙΔΙΩΤΙΚΩΝ ΚΤΗΜΑΤΩΝ ΓΙΑ ΤΙΣ
ΑΝΑΓΚΕΣ ΕΠΕΚΤΑΣΗΣ ΧΕΡΣΙΑΙΑΣ ΖΩΝΗΣ ΛΙΜΕΝΑ ΑΛΕΞΑΝΔΡΟΥΠΟΛΗΣ

(1)	(2)	(3)	(4)	(5)	(6)	(7)	(9)	(10)	(11)	(12)	(13)	(14)
α/α	Κτημ. Αριθ. (*)	ΚΑΕΚ	Φερόμενος ιδιοκτήτης (*)	Ποσοστό Συνιδιοσύνης % (*)	Προσκομισθέντα παραστατικά κυριότητας (*)	Εμβαδό σύμφωνα με τα προσκομισθέντα παραστατικά κυριότητας (*)	Εμβαδό ΚΑΕΚ σύμφωνα με το εθνικό κτηματολόγιο	Εμβαδό ΚΑΕΚ ΕΝΤΟΣ ΤΗΣ ΕΠΕΚΤΑΣΗΣ ΧΕΡΣΙΑΙΑΣ ΖΩΝΗΣ	Εμβαδό κτηματο-υπόθησης ΕΝΤΟΣ ΤΗΣ ΕΠΕΚΤΑΣΗΣ ΧΕΡΣΙΑΙΑΣ ΖΩΝΗΣ (*)	Χρήση γης (*)	Επιτελεμένα	Παρατηρήσεις (*)
29	597Δ	110032119041	ΔΗΜΗΤΡΑ ΛΕΥΚΗ του ΔΗΜΟΣΘΕΝΗ ΔΗΜΗΤΡΑΣ ΑΠΟΣΤΟΛΟΣ του ΔΗΜΟΣΘΕΝΗ ΔΗΜΗΤΡΑΣ ΚΥΡΙΑΚΟΣ του ΔΗΜΟΣΘΕΝΗ	25,00	ΠΕΡΙΟΥΣΙΑΚΗ ΓΟΝΙΚΗ ΠΑΡΟΧΗ ΑΓΡΟΤΙΚΟΥ ΑΚΙΝΗΤΟΥ 1307/30.12.1986 ΤΗΣ ΣΥΜΒ-ΦΟΥ ΑΘΗΝΩΝ ΓΕΩΡΓΙΟΥ ΣΤΑΜΑΤΙΝΑΣ ΠΡΑΞΗ ΑΠΟΔΟΧΗΣ ΚΛΗΡΟΝΟΜΙΑΣ 1305/30.12.1986 ΤΗΣ ΣΥΜΒ-ΦΟΥ ΑΘΗΝΩΝ ΓΕΩΡΓΙΟΥ ΣΤΑΜΑΤΙΝΑΣ ΑΓΟΡΑΠΟΛΗΣΙΑ ΑΓΡΟΤΕΜΑΧΙΟΥ 2691/909.11.1979 ΣΥΜΒ-ΦΟΥ ΑΛΕΞ-ΠΟΛΗΣ ΚΑΡΥΩΤΑΚΗ Χ.	25.000,00	12.698,74	12.698,74	12.839,85	ΤΜΗΜΑ ΑΚΑΛΛΙΕΡΓΗΤΗΣ ΕΚΤΑΣΗΣ	*****	ΤΟ ΑΡΧΙΚΟ ΣΥΝΟΛΙΚΟ ΕΜΒΑΔΟ ΑΝΕΡΧΕΤΑΙ ΣΕ 25.000,00 Τμ. ΔΥΝΑΜΕΙ ΤΗΣ ΑΓΟΡΑΠΟΛΗΣΙΑΣ ΑΓΡΟΤΕΜΑΧΙΟΥ 2691/909.11.1979 ΣΥΜΒ. ΑΛΕΞ. ΚΑΡΥΩΤΑΚΗ Χ., ΠΟΥ ΑΝΗΚΑΝ 8.000,00 Τμ. ΠΡΟΣ ΤΡΙΤΟ, ΑΡΑ ΥΠΟΛΟΙΠΟ 17.000,00 Τμ. ΚΑΘΩΣ ΑΝΑΦΕΡΕΤΑΙ ΣΕ ΟΤΙΟΔΗΠΟΤΕ ΠΑΡΑΣΤΑΤΙΚΟ ΚΥΡΙΟΤΗΤΑΣ ΜΕΤΑΤΕΝΕΣΤΕΡΟ ΤΗΣ 09.11.1979 ΕΜΒΑΔΟ 25.000,00 Τμ. ΑΝΤΙ ΤΟΥ ΟΡΘΟΥ 17.000,00 Τμ. ΤΜΗΜΑ ΤΟΥ ΤμΧ. ΜΕ α/α 600 ΚΑΙ 597 ΠΙΘΑΝΟΝ ΝΑ ΑΠΑΛΟΤΡΙΩΘΗΚΕ ΓΙΑ ΤΙΣ ΑΝΑΓΚΕΣ ΤΗΣ ΕΚΤΡΟΦΗΣ ΤΟΥ ΧΕΙΜΑΡΡΟΥ ΜΑΪΣΤΡΟΥ, ΘΑ ΠΡΕΠΕΙ ΝΑ ΓΙΝΕΙ ΠΑΡΑΒΟΛΗ ΜΕ ΤΑ ΣΤΟΙΧΕΙΑ ΤΗΣ ΑΠΑΛΟΤΡΙΩΣΗΣ ΓΙΑ ΤΙΣ ΑΝΑΓΚΕΣ ΤΗΣ ΕΚΤΡΟΦΗΣ ΤΟΥ ΧΕΙΜΑΡΡΟΥ ΜΑΪΣΤΡΟΥ.
30	600Β	110032119041	ΔΗΜΟΣ ΑΛΕΞΑΝΔΡΟΥΠΟΛΗΣ	100	ΠΟΛΗΤΗΡΙΟ ΤΟΥ ΥΠ. ΟΙΚΟΝΟΜΙΚΩΝ 39952/03.09.1954	*****	12.698,74	12.698,74	1.383,52	ΑΚΑΛΛΙΕΡΓΗΤΗ ΕΚΤΑΣΗ	*****	ΓΙΑ ΤΟ ΣΥΝΟΛΟ ΤΩΝ ΤμΧ ΜΕ α/α 597Δ Κ 600Α ΔΙΑΠΙΣΤΩΝΕΤΑΙ ΕΠΙΚΑΛΥΨΗ ΠΡΟΒΟΛΗΣ ΚΥΡΙΟΤΗΤΑΣ ΜΕΤΑΞΥ ΤΩΝ Α. ΑΛΕΞ-ΠΟΛΗΣ ΚΑΙ ΤΩΝ ΠΡΟΑΝΑΦΕΡΘΕΝΤΩΝ ΦΥΣΙΚΩΝ ΠΡΟΣΩΠΩΝ.
31	Δ1	110032119042	ΔΗΜΟΣ ΑΛΕΞΑΝΔΡΟΥΠΟΛΗΣ	100	ΑΠΟΦ. ΝΟΜΑΡΧΗΣ ΕΒΡΟΥ 48441/20.12.1965	*****	784,21	784,21	760,99	ΤΜΗΜΑ ΠΡΟΒΛΕΠΟΜΕΝΟ ΑΔΙΑΝΟΙΚΤΟΥ ΑΓΡΟΤΙΚΟΥ ΔΡΟΜΟΥ	*****	ΑΠΟΤΕΛΕΙ ΤΜΗΜΑ ΤΟΥ ΤμΧ ΜΕ α/α 600. ΣΤΗΝ ΠΡΟΑΝΑΦΕΡΘΕΙΣΑ ΑΠΟΦΑΣΗ ΑΝΑΦΕΡΕΤΑΙ ΤΟ ΣΥΝΟΛΟ ΤΗΣ ΕΚΤΑΣΗΣ ΤΟΥ ΤμΧ ΜΕ α/α 600.
32	614	110032119043	ΔΗΜΗΤΡΑΣ ΔΗΜΟΣΘΕΝΗΣ του ΚΥΡΙΑΚΟΥ	100	ΑΠΟΦ. ΝΟΜΑΡΧΗΣ ΕΒΡΟΥ Ζ10994/27.08.2004	*****	2.451,51	2.451,51	2.007,21	ΤΜΗΜΑ ΑΚΑΛΛΙΕΡΓΗΤΗΣ ΕΚΤΑΣΗΣ	*****	ΑΠΟΤΕΛΕΙ ΤΜΗΜΑ ΤΟΥ ΤμΧ ΜΕ α/α 614. ΣΤΗΝ ΠΡΟΑΝΑΦΕΡΘΕΙΣΑ ΑΠΟΦΑΣΗ ΑΝΑΦΕΡΕΤΑΙ ΤΟ ΣΥΝΟΛΟ ΤΗΣ ΕΚΤΑΣΗΣ ΤΟΥ ΤμΧ ΜΕ α/α 614.
33	620	110032119043	ΑΓΝΩΣΤΟΣ	****	*****	*****	2.451,51	2.451,51	82,40	ΤΜΗΜΑ ΑΚΑΛΛΙΕΡΓΗΤΗΣ ΕΚΤΑΣΗΣ	*****	ΑΠΟΤΕΛΕΙ ΤΜΗΜΑ ΤΟΥ ΤμΧ ΜΕ α/α 620 ΣΤΟΝ ΚΤΗΜΑΤΟΛΟΓΙΚΟ ΠΙΝΑΚΑ ΤΗΣ ΟΡΙΣΤΙΚΗΣ ΔΙΑΚΩΜΗΣ 1932 ΤΟΥ ΑΓΡΟΚΤΗΜΑΤΟΣ ΜΑΪΣΤΡΟΥ ΑΝΑΦΕΡΕΤΑΙ ΩΣ ΙΔΙΟΚΤΗΤΗΣ ΤΟΥ ΑΝΑΦΕΡΕΤΑΙ ΩΣ ΙΔΙΟΚΤΗΤΗΣ ΤΟΥ ΚΩΝ-ΝΟΥ.

**ΑΡΙΘΜΗΤΙΚΟΣ ΚΤΗΜΑΤΟΛΟΓΙΚΟΣ ΠΙΝΑΚΑΣ
ΚΗΡΥΞΗ ΑΝΑΓΚΑΣΤΙΚΗΣ ΑΠΑΛΟΤΡΙΩΣΗΣ ΙΔΙΩΤΙΚΩΝ ΚΤΗΜΑΤΩΝ ΓΙΑ ΤΙΣ
ΑΝΑΓΚΕΣ ΕΠΕΚΤΑΣΗΣ ΧΕΡΣΙΑΣ ΖΩΝΗΣ ΛΙΜΕΝΑ ΑΛΕΞΑΝΔΡΟΥΠΟΛΗΣ**

(1)	(2)	(3)	(4)	(5)	(6)	(7)	(9)	(10)	(11)	(12)	(13)	(14)
α/α	Κτημ. Αριθ. (*)	ΚΑΕΚ	Φορέσιμος ιδιοκτήτης (*)	Ποσοστό από Συνιδιοσύνη % (*)	Προσκομιθέντα παραστατικά κυριότητας (*)	Εμβαδό σύμφωνο με τα προσκομιθέντα παραστατικά κυριότητας (*)	Εμβαδό ΚΑΕΚ σύμφωνα με το εθνικό κτηματολόγιο	Εμβαδό ΚΑΕΚ ΕΝΤΟΣ ΤΗΣ ΕΠΕΚΤΑΣΗΣ ΧΕΡΣΙΑΣ ΖΩΝΗΣ	Εμβαδό κτηματο-υφώρησης ΕΝΤΟΣ ΤΗΣ ΕΠΕΚΤΑΣΗΣ ΧΕΡΣΙΑΣ ΖΩΝΗΣ (*)	Χρήστη γης (*)	Επιτελεμένα	Παρατηρήσεις (*)
34	621	110032119044	ΑΓΝΩΣΤΟΣ	*****	*****	*****	1.897,33	1.897,33	1.747,39	ΤΜΗΜΑ ΑΚΑΛΛΙΕΡΓΗΤΗΣ ΕΚΤΑΣΗΣ	*****	ΑΠΟΤΕΛΕΙ ΤΜΗΜΑ ΤΟΥ ΤΜΧ ΜΕ α/α 621. ΣΤΟΝ ΚΤΗΜΑΤΟΛΟΓΙΚΟ ΠΙΝΑΚΑ ΤΗΣ ΟΡΙΣΤΙΚΗΣ ΔΙΑΘΗΚΗΣ 1932 ΤΟΥ ΑΓΡΟΚΤΗΜΑΤΟΣ ΜΑΪΣΤΡΟΥ ΑΝΑΦΕΡΤΑΙ ΟΣ ΙΔΙΟΚΤΗΤΗΣ ΤΟΥ ΤΜΧ ΜΕ α/α 621 Ο ΚΑΛΩΣΙΑΣ ΠΕΤΡΟΣ ΤΟΥ ΝΙΚΟΛΑΟΥ
35	157	110032119045	ΔΗΜΟΣ ΑΛΕΞΑΝΔΡΟΥΠΟΛΗΣ	100	ΑΠΟΦ. ΝΟΜΑΡΧΗΣ ΕΒΡΟΥ 4844/120-12-1965	269.750,00	7.477,52 (από τα οποία 798,72 τμ. εμπίπτει εντός Γεωγραφ. Αιγιαλού)	7.477,52	7.787,55	ΤΜΗΜΑ ΑΚΑΛΛΙΕΡΓΗΤΗΣ ΕΚΤΑΣΗΣ	*****	ΑΠΟΤΕΛΕΙ ΤΜΗΜΑ ΤΟΥ ΤΜΧ ΜΕ Α/Α 157 ΤΗΣ Ο.Δ. 1932 ΑΓΡΟΚΤΗΜΑΤΟΣ ΜΑΪΣΤΡΟΥ
36	18	110032119046	ΙΩΑΝΝΙΔΟΥ - ΣΤΟΥΠΟΥ ΜΑΡΙΑ του ΔΗΜΗΤΡΙΟΥ ΑΝΤΩΝΑΡΟΥ ΑΝΝΑ ΧΑ ΑΛΕΞΑΝΔΡΟΥ	100	ΠΡΑΚΤΙΚΟ ΕΞΟΔΙΚΗΣ ΕΠΙΛΥΣΗΣ ΔΙΑΦΟΡΑΣ 112004	39.000,00	9.167,95	4.107,70	27.320,47	ΤΜΗΜΑ ΑΓΡΟΥ	*****	*****
37	17Α	110032119047	ΚΑΖΑΚΟΥ ΜΥΡΣΙΝΑ συζ. ΒΑΣΙΛΕΙΟΥ ΜΑΝΕΛΟΥ ΚΩΝΣΤΑΝΤΟΥΛΑ συζ. ΜΙΧΑΗΛ ΑΝΤΩΝΑΡΟΥ ΑΓΘΗΝΟΥΛΑ ΑΛΕΞΑΝΔΡΟΥ του ΑΝΤΩΝΑΡΟΥ ΣΟΥΛΤΑΝΑ του ΑΛΕΞΑΝΔΡΟΥ ΑΝΤΩΝΑΡΟΥ ΕΥΜΟΡΦΙΑ του ΑΛΕΞΑΝΔΡΟΥ	20	ΑΓΟΡΑΠΟΛΗΣΙΑ ΛΑΧΑΝΟΚΗΤΙΟΥ 24681/28.08.1988 ΣΥΜΒ-ΦΟΥ ΑΔΕΞ-ΠΟΛΗΣ Τ. ΖΩΙΟΥ	11.520,00	11.539,95	1.697,65	1.662,40	ΤΜΗΜΑ ΑΓΡΟΥ	*****	ΑΠΟ ΤΑ ΠΡΟΣΚΟΜΙΘΕΝΤΑ ΠΑΡΑΣΤΑΤΙΚΑ ΚΥΡΙΟΤΗΤΑΣ ΠΡΟΚΥΠΤΟΥΝ ΔΥΟ ΤΕΜΑΧΙΑ ΠΟΥ ΣΤΗΝ ΠΑΡΟΥΣΑ ΜΕΛΕΤΗ ΦΕΡΟΥΝ ΤΟΥΣ α/α 17Α ΚΑΙ 17Β. ΤΟ ΣΥΝΟΜΟ ΕΜΒΑΔΟ ΤΩΝ ΤΜΧ ΑΥΤΩΝ ΠΟΥ ΠΡΟΚΥΠΤΕΙ ΑΠΟ ΤΗΝ ΤΟΠΟΓΡΑΦΙΚΗ ΑΠΟΤΥΠΩΣΗ ΕΙΝΑΙ ΚΑΤΑ 461,06 Τμ ΜΕΓΑΛΥΤΕΡΟ ΑΠΟ ΤΟ ΣΥΝΟΛΙΚΟ ΕΜΒΑΔΟ ΒΑΣΕΙ ΠΑΡΑΣΤΑΤΙΚΩΝ ΚΥΡΙΟΤΗΤΑΣ. Η ΠΕΡΙΣΣΕΙΑ ΤΟΥ ΕΜΒΑΔΟΥ ΑΝΑΟΙΣΤΙΚΑ ΕΠΙΜΕΡΣΤΗΚΕ ΣΤΑ ΤΕΜΑΧΙΑ ΜΕ α/α 17Α Κ 17Β. ΜΕ ΤΟΝ ΤΡΟΠΟ ΑΥΤΟ ΠΡΟΕΚΥΨΕ ΚΑΙ Η ΔΙΑΧΩΡΙΣΤΙΚΗ ΓΡΑΜΜΗ ΜΕΤΑΞΥ ΤΩΝ ΤΕΜΑΧΙΩΝ ΑΥΤΩΝ, ΟΠΩΣ ΠΕΡΙΓΡΑΦΕΤΑΙ ΣΤΗΝ ΟΡΙΖΟΝΤΙΟΓΡΑΦΙΑ ΤΗΣ ΜΕΛΕΤΗΣ.
38	2	110032119050	ΔΟΝΑΚΗΣ ΙΩΑΝΝΗΣ	*****	*****	*****	4.330,10	4.266,53	1.592,94	ΤΜΗΜΑ ΔΟΜΗΜΕΝΟΥ ΓΗΠΕΔΟΥ	ΑΙΩΡΟΦΟ ΠΛΑΚΟΣΚΕΠΕΣ ΟΡΟΦΟΣΤΟΙΧΟ ΚΤΙΣΜΑ ΔΙΑΣΤΑΣΕΩΝ ΚΑΤΟΥΣΗΣ 11,20*9,01 μ ΠΕΡΙΤΡΙΟΥ	Πλέοντα αποτελεί τμήμα εξ' αδελφείου ιδιοκτησίας που αποτελείται από τα γήπεδα με α/α 2,3,4,5,6,7,8,9.

**ΑΡΙΘΜΗΤΙΚΟΣ ΚΤΗΜΑΤΟΛΟΓΙΚΟΣ ΠΙΝΑΚΑΣ
ΚΗΡΥΞΗ ΑΝΑΓΚΑΣΤΙΚΗΣ ΑΠΑΛΟΤΡΙΩΣΗΣ ΙΔΙΩΤΙΚΩΝ ΚΤΗΜΑΤΩΝ ΓΙΑ ΤΙΣ
ΑΝΑΓΚΕΣ ΕΠΕΚΤΑΣΗΣ ΧΕΡΣΑΙΑΣ ΖΩΝΗΣ ΔΙΜΕΝΟΥ**

(1)	(2)	(3)	(4)	(5)	(6)	(7)	(9)	(10)	(11)	(12)	(13)	(14)
α/α	Κτημ Αριθ. (*)	ΚΑΕΚ	Φερόμενος ιδιοκτήτης (*)	Ποσο στό Συνιδ- σίας % (*)	Προσκομισθέντα παραστατικά κυριότητας (*)	Εμβαδό σύμφωνα με τα προσκομισθέντα παραστατικά κυριότητας (*)	Εμβαδό ΚΑΕΚ Σύμφωνα με το εθνικό κτηματολόγιο	Εμβαδό ΚΑΕΚ ΕΝΤΟΣ ΤΗΣ ΕΠΕΚΤΑΣΗΣ ΧΕΡΣΑΙΑΣ ΖΩΝΗΣ	Εμβαδό κτηματο- γράφησης ΕΝΤΟΣ ΤΗΣ ΕΠΕΚΤΑΣΗΣ ΧΕΡΣΑΙΑΣ ΖΩΝΗΣ (*)	Χρήση γης (*)	επικείμενα	Παρατηρήσεις (*)
39	3	110032119050	ΚΟΠΑΡΕΛΟΥΔΗ ΒΑΓΙΑ	*****	*****	*****	4.330,10	4.266,53	429,12	ΤΜΗΜΑ ΔΟΜΗΜΕΝΟΥ ΓΗΠΕΔΟΥ	ΔΙΔΡΟΦΟ ΚΕΡΑΜΟΣΚΕΠΕΣ ΟΡΘΟΓΩΝΙΚΟ ΚΤΙΣΜΑ ΔΙΑΣΤΑΣΕΩΝ ΚΑΤΩΦΗΣ 11,20*9,00 μ ΠΕΡΙΠΟΥ ΣΥΡΜΑΤΟΠΕΡΙΦΡΑ ΞΗ ΣΥΝΟΛΙΚΟΥ ΜΗΚΟΥΣ 17,80 μ ΠΕΡΙΠΟΥ ΤΟΙΧΙΟ ΠΕΡΙΦΡΑΞΗΣ ΣΥΝΟΛΙΚΟΥ ΜΗΚΟΥΣ 24,15 μ ΠΕΡΙΠΟΥ	Πιθανότατα αποτελεί τμήμα εξ' αδιασπείρου ιδιοκτησίας που αποτελείται από τα τα γήπεδα με α/α 2,3,4,5,6,7,8,9.
40	4	110032119050	ΚΟΠΑΡΕΛΟΥΔΗ ΕΛΕΝΗ	*****	*****	*****	4.330,10	4.266,53	421,08	ΤΜΗΜΑ ΔΟΜΗΜΕΝΟΥ ΓΗΠΕΔΟΥ	ΔΙΔΡΟΦΟ ΚΕΡΑΜΟΣΚΕΠΕΣ ΟΡΘΟΓΩΝΙΚΟ ΚΤΙΣΜΑ ΔΙΑΣΤΑΣΕΩΝ ΚΑΤΩΦΗΣ 11,30*9,90 μ ΠΕΡΙΠΟΥ ΤΟΙΧΙΟ ΠΕΡΙΦΡΑΞΗΣ ΣΥΝΟΛΙΚΟΥ ΜΗΚΟΥΣ 24,15 μ ΠΕΡΙΠΟΥ	Πιθανότατα αποτελεί τμήμα εξ' αδιασπείρου ιδιοκτησίας που αποτελείται από τα τα γήπεδα με α/α 2,3,4,5,6,7,8,9.
41	5	110032119050	ΚΟΛΟΒΙΝΑΣ ΔΗΜΗΤΡΗΣ	*****	*****	*****	4.330,10	4.266,53	413,00	ΤΜΗΜΑ ΔΟΜΗΜΕΝΟΥ ΓΗΠΕΔΟΥ	ΔΙΔΡΟΦΟ ΠΛΑΚΟΣΚΕΠΕΣ ΟΡΘΟΓΩΝΙΚΟ ΚΤΙΣΜΑ ΔΙΑΣΤΑΣΕΩΝ ΚΑΤΩΦΗΣ 11,30*9,20 μ ΠΕΡΙΠΟΥ	Πιθανότατα αποτελεί τμήμα εξ' αδιασπείρου ιδιοκτησίας που αποτελείται από τα τα γήπεδα με α/α 2,3,4,5,6,7,8,9.
42	6	110032119050	ΑΡΧΟΝΤΑΚΗΣ ΑΘΑΝΑΣΙΟΣ	*****	*****	*****	4.330,10	4.266,53	404,90	ΤΜΗΜΑ ΔΟΜΗΜΕΝΟΥ ΓΗΠΕΔΟΥ	ΔΙΔΡΟΦΟ ΚΕΡΑΜΟΣΚΕΠΕΣ ΟΡΘΟΓΩΝΙΚΟ ΚΤΙΣΜΑ ΔΙΑΣΤΑΣΕΩΝ ΚΑΤΩΦΗΣ 11,30*9,90 μ ΠΕΡΙΠΟΥ ΤΟΙΧΙΟ ΠΕΡΙΦΡΑΞΗΣ ΣΥΝΟΛΙΚΟΥ ΜΗΚΟΥΣ 66,40 μ ΠΕΡΙΠΟΥ	Πιθανότατα αποτελεί τμήμα εξ' αδιασπείρου ιδιοκτησίας που αποτελείται από τα τα γήπεδα με α/α 2,3,4,5,6,7,8,9.

ΑΡΙΘΜΗΤΙΚΟΣ ΚΤΗΜΑΤΟΛΟΓΙΚΟΣ ΠΙΝΑΚΑΣ
ΚΗΡΥΞΗ ΑΝΑΓΚΑΣΤΙΚΗΣ ΑΠΑΛΛΟΤΡΙΩΣΗΣ ΙΔΙΩΤΙΚΩΝ ΚΤΗΜΑΤΩΝ ΓΙΑ ΤΙΣ
ΑΝΑΓΚΕΣ ΕΠΕΚΤΑΣΗΣ ΧΕΡΣΑΙΑΣ ΖΩΝΗΣ ΛΙΜΕΝΑ ΑΛΕΞΑΝΔΡΟΥΠΟΛΗΣ

(1)	(2)	(3)	(4)	(5)	(6)	(7)	(9)	(10)	(11)	(12)	(13)	(14)
α/α	Κτημ. Αριθ. (*)	ΚΑΕΚ	Φερόμενος ιδιοκτήτης (*)	Ποσο στο Συνιδ-σίας % (*)	Προσκομισθέντα παραστατικά κυριότητας (*)	Εμβαδό σύμφωνα με τα προσκομισθέντα παραστατικά κυριότητας (*)	Εμβαδό ΚΑΕΚ σύμφωνα με το εθνικό κτηματολόγιο	Εμβαδό ΚΑΕΚ ΕΝΤΟΣ ΤΗΣ ΕΠΕΚΤΑΣΗΣ ΧΕΡΣΑΙΑΣ ΖΩΝΗΣ	Εμβαδό κτηματο-υράφησης ΕΝΤΟΣ ΤΗΣ ΕΠΕΚΤΑΣΗΣ ΧΕΡΣΑΙΑΣ ΖΩΝΗΣ (*)	Χρήση γης (*)	επικείμενα	Παρατηρήσεις (*)
43	7	110032119050	ΜΠΕΝΑΒΕΛΗΣ ΚΟΝ-ΝΟΣ	*****	*****	*****	4.330,10	4.266,53	396,65	ΤΜΗΜΑ ΔΟΜΗΜΕΝΟΥ ΓΗΠΕΔΟΥ	ΔΙΔΡΟΦΟ ΚΕΡΑΜΟΣΚΕΠΕΣ ΟΡΘΟΓΩΝΙΚΟ ΚΤΙΣΜΑ ΔΙΑΣΤΑΣΕΩΝ ΚΑΤΟΨΗΣ 11,30*9,25 μ ΠΕΡΙΠΟΥ ΣΥΡΜΑΤΟΠΕΡΙΦΡΑΞΗ ΣΥΝΟΛΙΚΟΥ ΜΗΚΟΥΣ 39,04 μ ΤΟΙΧΙΟ ΠΕΡΙΦΡΑΞΗΣ ΣΥΝΟΛΙΚΟΥ ΜΗΚΟΥΣ 24,83 μ ΠΕΡΙΠΟΥ	Πιθανότατα αποτελεί τμήμα εξ' αδιαuréτου ιδιοκτησίας που αποτελείται από τα τα γήπεδα με α/α 2,3,4,5,6,7,8,9.
44	8	110032119050	ΣΑΚΑΛΑΚΗΣ ΗΛΙΑΣ	*****	*****	*****	4.330,10	4.266,53	452,78	ΤΜΗΜΑ ΔΟΜΗΜΕΝΟΥ ΓΗΠΕΔΟΥ	ΔΙΔΡΟΦΟ ΚΕΡΑΜΟΣΚΕΠΕΣ ΟΡΘΟΓΩΝΙΚΟ ΚΤΙΣΜΑ ΔΙΑΣΤΑΣΕΩΝ ΚΑΤΟΨΗΣ 11,25*8,85 μ ΠΕΡΙΠΟΥ ΤΟΙΧΙΟ ΠΕΡΙΦΡΑΞΗΣ ΣΥΝΟΛΙΚΟΥ ΜΗΚΟΥΣ 40,60 μ ΠΕΡΙΠΟΥ	Πιθανότατα αποτελεί τμήμα εξ' αδιαuréτου ιδιοκτησίας που αποτελείται από τα τα γήπεδα με α/α 2,3,4,5,6,7,8,9.
45	9	110032119050	ΚΟΛΟΒΙΝΑΣ ΔΗΜΗΤΡΗΣ	*****	*****	*****	4.330,10	4.266,53	347,50	ΤΜΗΜΑ ΑΔΟΜΗΤΟΥ ΓΗΠΕΔΟΥ	*****	Πιθανότατα αποτελεί τμήμα εξ' αδιαuréτου ιδιοκτησίας που αποτελείται από τα τα γήπεδα με α/α 2,3,4,5,6,7,8,9
46	14	110032119051	ΤΟΠΟΥΡΗΣ ΒΑΣΙΛΕΙΟΣ του ΣΤΕΡΓΙΟΥ ΑΡΒΑΝΙΤΗ ΑΝΝΑ συζ. ΕΥΣΤΑΘΙΟΥ				29.447,43	20.904,86	20.743,79	ΤΜΗΜΑ ΑΓΡΟΥ	ΤΡΙΑ (3) ΕΡΕΠΙΑ ΙΣΟΓΕΙΑ ΚΤΙΣΜΑΤΑ ΕΜΒΑΔΟΥ 93,33 τμ , 17,41 τμ , 31,02 τμ ΑΝΤΙΣΤΟΙΧΑ ΔΥΟ ΤΜΗΜΑΤΑ ΣΥΡΜΑΤΟΠΕΡΙΦΡΑΞΗΣ ΣΥΝΟΛΙΚΟΥ ΜΗΚΟΥΣ 84,00 μ	*****

ΑΡΙΘΜΗΤΙΚΟΣ ΚΤΗΜΑΤΟΛΟΓΙΚΟΣ ΠΙΝΑΚΑΣ
ΚΗΡΥΞΗ ΑΝΑΓΚΑΣΤΙΚΗΣ ΑΠΑΛΟΤΡΙΩΣΗΣ ΙΔΙΩΤΙΚΩΝ ΚΤΗΜΑΤΩΝ ΓΙΑ ΤΙΣ
ΑΝΑΓΚΕΣ ΕΠΕΚΤΑΣΗΣ ΧΕΡΣΙΑΙΑΣ ΖΩΝΗΣ ΛΙΜΕΝΑ ΑΛΕΞΑΝΔΡΟΥΠΟΛΗΣ

(1)	(2)	(3)	(4)	(5)	(6)	(7)	(9)	(10)	(11)	(12)	(13)	(14)
α/α	Κτημ Αριθ. (*)	ΚΑΕΚ	Φερόμενος ιδιοκτήτης (*)	Ποσο στό Συνιδ- σίας % (*)	Προσκομισθέντα παραστατικά κυριότητας (*)	Εμβαδό σύμφωνα με τα προσκομισθέντα παραστατικά κυριότητας (*)	Εμβαδό ΚΑΕΚ Σύμφωνα με το εθνικό κτηματολόγιο	Εμβαδό ΚΑΕΚ ΕΝΤΟΣ ΤΗΣ ΕΠΕΚΤΑΣΗΣ ΧΕΡΣΙΑΙΑΣ ΖΩΝΗΣ	Εμβαδό κτηματο- γράφησης ΕΝΤΟΣ ΤΗΣ ΕΠΕΚΤΑΣΗΣ ΧΕΡΣΙΑΙΑΣ ΖΩΝΗΣ (*)	Χρήση γης (*)	επικείμενα	Παρατηρήσεις (*)
47	28	110032119052	ΔΗΜΟΣ ΑΛΕΞΑΝΔΡΟΥΠ ΟΛΗΣ	*****	*****	*****	7.827,19	554,23	487,75	ΧΩΜΑΤΟΔΡΟΜΟΣ	*****	*****
48	Δ2	110032119052	ΔΗΜΟΣ ΑΛΕΞΑΝΔΡΟΥΠ ΟΛΗΣ	***** ****	*****	*****	7.827,19	850,37	857,39	ΤΜΗΜΑ ΧΩΜΑΤΟΔΡΟΜΟΥ	*****	ΑΝΤΙΣΤΟΙΧΕΙ ΣΕ ΧΩΜΑΤΟΔΡΟΜΟ ΠΟΥ ΚΑΤΑ ΠΡΟΦΟΡΙΚΗ ΔΗΛΩΣΗ ΤΩΝ ΠΑΡΟΛΩΝ ΙΔΙΟΚΤΗΤΩΝ ΑΠΟΤΕΛΕΙ ΚΟΙΝΟΧΡΗΣΤΗ ΕΚΤΑΣΗ
49	Δ3	110032119052	ΔΗΜΟΣ ΑΛΕΞΑΝΔΡΟΥΠ ΟΛΗΣ	***** ****	*****	*****	7.827,19	1.233,48	1.272,89	ΤΜΗΜΑ ΧΩΜΑΤΟΔΡΟΜΟΥ	*****	ΑΝΤΙΣΤΟΙΧΕΙ ΣΕ ΧΩΜΑΤΟΔΡΟΜΟ ΠΟΥ ΚΑΤΑ ΠΡΟΦΟΡΙΚΗ ΔΗΛΩΣΗ ΤΩΝ ΠΑΡΟΛΩΝ ΙΔΙΟΚΤΗΤΩΝ ΑΠΟΤΕΛΕΙ ΚΟΙΝΟΧΡΗΣΤΗ ΕΚΤΑΣΗ
50	Δ4	110032119052	ΔΗΜΟΣ ΑΛΕΞΑΝΔΡΟΥΠ ΟΛΗΣ	***** ****	*****	*****	7.827,19	84,10	77,77	ΤΜΗΜΑ ΧΩΜΑΤΟΔΡΟΜΟΥ	*****	ΑΝΤΙΣΤΟΙΧΕΙ ΣΕ ΧΩΜΑΤΟΔΡΟΜΟ ΠΟΥ ΚΑΤΑ ΠΡΟΦΟΡΙΚΗ ΔΗΛΩΣΗ ΤΩΝ ΠΑΡΟΛΩΝ ΙΔΙΟΚΤΗΤΩΝ ΑΠΟΤΕΛΕΙ ΚΟΙΝΟΧΡΗΣΤΗ ΕΚΤΑΣΗ
51	19	110032119062	ΣΕΡΕΚΙΔΗΣ ΧΡΗΣΤΟΣ του ΣΤΥΛΙΑΝΟΥ ή ΓΕΩΡΓΙΟΥ	54,70	ΓΟΝΙΚΗ ΠΑΡΟΧΗ ΑΙΡΟΤΙΚΟΥ ΑΚΙΝΗΤΟΥ 176923.12.1992 ΣΥΜΒ-ΦΟΥ ΑΛΕΞ-ΠΟΛΗΣ Σ. ΣΤΟΠΟΥ	11.500,00	1.798,68	1.798,68 (από τα οποία 1,77 τηλ εμπίπτει εντός Πελαίου Αιγαίου)	14.883,09	ΑΓΡΟΣ ΠΕΡΙΒΟΝ	*****	Πιθανόν να αποτελεί τμήμα της έκτασης που αναφέρεται στο πρωτόκολλο με α/α 30.134/20.05.1931 της Διεύθυνσης Δημοσίων Κτημάτων (πηγή Κτηματική Υπηρεσία Ν. Έβρου)
			ΣΕΡΕΚΙΔΟΥ ΜΑΡΙΑ - ΑΛΙΚΗ του ΣΤΥΛΙΑΝΟΥ ή ΓΕΩΡΓΙΟΥ	45,30	ΑΓΟΡΑΠΟΛΗΣΙΑ ΛΑΧΑΝΟΚΗΤΟΥ 2860722.04.1972 ΣΥΜΒ-ΦΟΥ ΑΛΕΞ-ΠΟΛΗΣ ΜΑΡΜΑΡΑ Χ.	11.500,00	1.798,68					

**ΑΡΙΘΜΗΤΙΚΟΣ ΚΤΗΜΑΤΟΛΟΓΙΚΟΣ ΠΙΝΑΚΑΣ
ΚΗΡΥΞΗ ΑΝΑΓΚΑΣΤΙΚΗΣ ΑΠΑΛΟΤΡΙΩΣΗΣ ΙΔΙΩΤΙΚΩΝ ΚΤΗΜΑΤΩΝ ΓΙΑ ΤΙΣ
ΑΝΑΓΚΕΣ ΕΠΕΚΤΑΣΗΣ ΧΕΡΣΙΑΣ ΖΩΝΗΣ ΛΙΜΕΝΑ ΑΛΕΞΑΝΔΡΟΥΠΟΛΗΣ**

(1)	(2)	(3)	(4)	(5)	(6)	(7)	(9)	(10)	(11)	(12)	(13)	(14)
α/α	Κτημ. Αριθ. (*)	ΚΑΔΚ	Φερόμενος ιδιοκτήτης (*)	Ποσοστό στο Συνολικό % (*)	Προσκομισθέντα παραστατικά κυριότητας (*)	Εμβαδό σύμφωνα με τα προσκομισθέντα παραστατικά κυριότητας (*)	Εμβαδό ΚΑΔΚ Σύμφωνα με το εθνικό κτηματολόγιο	Εμβαδό ΚΑΔΚ ΕΝΤΟΣ ΤΗΣ ΕΠΕΚΤΑΣΗΣ ΖΩΝΗΣ	Εμβαδό κτηματο-γράφησης ΕΝΤΟΣ ΤΗΣ ΕΠΕΚΤΑΣΗΣ ΧΕΡΣΙΑΣ ΖΩΝΗΣ (*)	Χρήση γης (*)	Επικείμενα	Παρατηρήσεις (*)
52	17B	110032119063	ΑΝΤΩΝΑΡΟΥ ΑΝΝΑ Χ/Σ ΑΛΕΞΑΝΔΡΟΥ	100	ΑΓΟΡΑΠΩΛΗΣΙΑ ΛΑΧΑΝΟΚΗΠΟΥ 24081/29.08.1958 ΣΥΜΒ-ΦΟΥ ΑΛΕΞ-ΠΟΛΗΣ Π. ΖΩΙΟΥ ΑΠΟΦ. ΜΟΝΟΜΕΛΟΥΣ ΠΡΩΤΟΔΙΚΕΙΟΥ ΕΒΡΟΥ 78/28.04.1971	11.520,00 11.520,00	3.854,95 1.099,31	1.099,31	1.064,90	ΤΜΗΜΑ ΑΓΡΟΥ	*****	ΑΠΟ ΤΑ ΠΡΟΣΚΟΜΙΣΘΕΝΤΑ ΠΑΡΑΣΤΑΤΙΚΑ ΚΥΡΙΟΤΗΤΑΣ ΠΡΟΚΥΠΤΟΥΝ ΔΥΟ ΤΕΜΑΧΙΑ ΠΟΥ ΣΤΗΝ ΠΑΡΟΥΣΑ ΜΕΛΕΤΗ ΦΕΡΟΥΝ ΤΟΥΣ α/α 17Α ΚΑΙ 17Β. ΤΟ ΣΥΝΟΛΙΚΟ ΕΜΒΑΔΟ ΤΩΝ ΤΜΧ ΑΥΤΩΝ ΠΟΥ ΠΡΟΚΥΠΤΕΙ ΑΠΟ ΤΗΝ ΤΟΠΟΓΡΑΦΙΚΗ ΑΠΟΤΥΠΩΣΗ ΕΙΝΑΙ ΚΑΤΑ 461,08 Τμ ΜΕΓΑΛΥΤΕΡΟ ΑΠΟ ΤΟ ΣΥΝΟΛΙΚΟ ΕΜΒΑΔΟ ΒΑΣΕΙ ΠΑΡΑΣΤΑΤΙΚΩΝ ΚΥΡΙΟΤΗΤΑΣ. Η ΠΕΡΙΣΣΕΙΑ ΤΟΥ ΕΜΒΑΔΟΥ ΑΝΑΛΟΓΙΚΑ ΕΠΙΜΕΡΣΤΗΚΕ ΣΤΑ ΤΕΜΑΧΙΑ ΜΕ α/α 17Α Κ 17Β. ΜΕ ΤΟΝ ΤΡΟΠΟ ΑΥΤΟ ΠΡΟΕΚΥΨΕ ΚΑΙ Η ΔΙΑΧΩΡΙΣΤΙΚΗ ΓΡΑΜΜΗ ΜΕΤΑΞΥ ΤΩΝ ΤΕΜΑΧΙΩΝ ΑΥΤΩΝ, ΟΠΩΣ ΠΕΡΙΓΡΑΦΕΤΑΙ ΣΤΗΝ ΟΡΙΖΟΝΤΙΟΓΡΑΦΙΑ ΤΗΣ ΜΕΛΕΤΗΣ
ΣΥΝΟΛΑ ΕΜΒΑΔΩΝ												
ΣΥΝΟΛΟ ΕΜΒΑΔΟΥ ΕΝΤΟΣ ΥΦΙΣΤΑΜΕΝΗΣ ΧΖΛ												
ΣΥΝΟΛΟ												
ΑΝΑΛΥΣΗ ΕΜΒΑΔΩΝ												
ΔΗΜΟΣΙΕΣ ΕΚΤΑΣΕΙΣ												
ΙΔΙΩΤΙΚΕΣ ΕΚΤΑΣΕΙΣ												

(*) ΟΙ ΣΤΗΛΕΣ (2) – (4) – (5) – (6) – (7) – (11) – (12) – (14) ΑΝΑΦΕΡΟΝΤΑΙ ΣΤΑ ΥΠΟΒΑΘΡΑ ΤΩΝ ΜΕΛΕΤΩΝ
 1. ΚΤΗΜΑΤΟΓΡΑΦΗΣΗ ΤΗΣ ΠΕΡΙΟΧΗΣ ΧΕΡΣΙΑΣ ΖΩΝΗΣ ΛΙΜΕΝΟΣ ΠΟΥ ΑΝΗΚΕΙ ΣΤΙΣ ΙΔΙΩΤΕΣ
 2. ΤΡΟΠΟΠΟΙΗΣΗ – ΕΠΕΚΤΑΣΗ ΧΕΡΣΙΑΣ ΖΩΝΗΣ ΛΙΜΕΝΟΣ ΑΛΕΞΑΝΔΡΟΥΠΟΛΗΣ
 ΠΟΥ ΕΚΤΟΝΩΝΗΚΑΝ ΓΙΑ ΛΟΓΑΡΙΑΣΜΟ ΤΟΥ Ο.Λ.Α. Α.Ε. (ΟΡΓΑΝΙΣΜΟΣ ΛΙΜΕΝΟΣ ΑΛΕΞΑΝΔΡΟΥΠΟΛΗΣ Α.Ε.) ΤΑ ΕΤΗ 2004 Κ 2007 ΑΝΤΙΣΤΟΙΧΑ

ΘΕΩΡΗΘΗΚΕ

Η ΜΕΛΕΤΗΤΡΙΑ

VASILIKI
 Digitally signed by
 VASILIKI
RAPTOPOUL
 Date: 2020.06.05
 12:44:24 +03'00'

ΡΑΠΤΟΠΟΥΛΟΥ ΒΑΣΙΛΙΚΗ
 Τοπογράφος Μηχανικός

Για το Τμήμα Μελετών και Έργων
 Ο.Λ.Α. Α.Ε.

Digitally signed by: CHRISTOS GKAZEPIS
 Reason: Akrives Antigrafo
 Location: Alexandroupolis Port Authority S.A.
 Date and time: 6/5/2020 12:50:10 PM

Χ. Γκαζέπης
 Π.Ε. Πολιτικός Μηχανικός

Ο Διευθύνων Σύμβουλος
 Ο.Λ.Α. Α.Ε.

KONSTANTINOS
 Digitally signed by KONSTANTINOS
 CHATZIKONSTANTINOU
 Reason: I am approving this document
 with my legally binding signature
 Location: Alexandroupolis
 Date: 2020-06-05 13:46:43

Κ. Χατζηκωνσταντίνου

Ψηφιακά υπογεγραμμένο από
MICHAEL DIAMANTIS
 Ημερομηνία: 2020.10.08
 09:44:22 EEST
 Αιτία: ΑΚΡΙΒΕΣ ΑΝΤΙΓΡΑΦΟ

Η απόφαση αυτή να δημοσιευθεί στην Εφημερίδα της Κυβερνήσεως.

Πειραιάς, 1 Οκτωβρίου 2020

Οι Υπουργοί

Υφυπουργός
Οικονομικών

**ΑΠΟΣΤΟΛΟΣ
ΒΕΣΥΡΟΠΟΥΛΟΣ**

Ναυτιλίας και
Νησιωτικής Πολιτικής

**ΙΩΑΝΝΗΣ
ΠΛΑΚΙΩΤΑΚΗΣ**